Сдать торговое помещение за 90 000 рублей на Исетская 37

Свердловская область, Каменский городской округ, Исетская 37

90 000 Р в месяц
401Р за м^2 в месяц

224.60 м^2
Общая

1 из 5
Этаж

Объект № 191970. Сдам в аренду торговое помещение площадью 224.6 кв.м. в городе Каменск-Уральский, на ул. Исетская 37. 1 этаж в 5-этажном доме, отдельный вход. 210 м.кв. квадратный зал 14 м.кв. комната (была перепланировка), высота потолков 2,9м. Электрическая мощность 23 кВт, мокрая точка. Парковка. Отлично подойдет под магазин, салон, швейную мастерскую, студию, офис, (ранее располагался свадебный салон). Коммунальные услуги в стоимость аренды не входят, оплачиваются отдельно. Первые два месяца скидка по аренде.

0 с 20.05.2025, обновлен 02.07.2025

Продавец: Наталья

Телефон: +7(343)288-54-52

Характеристики

Этаж	1	Этажей всего	5

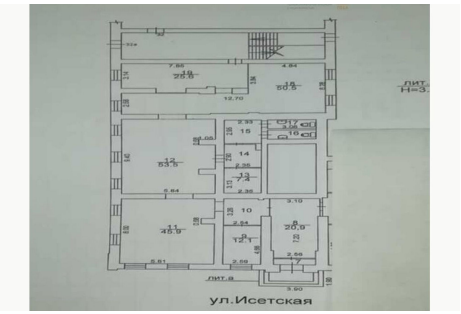
ул.Исетская

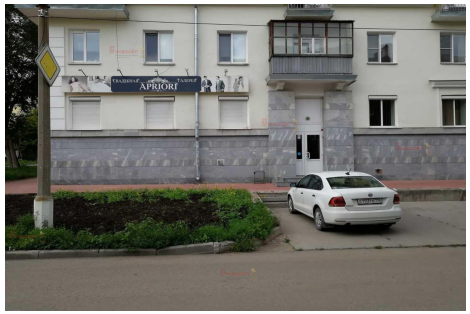
APRIORI
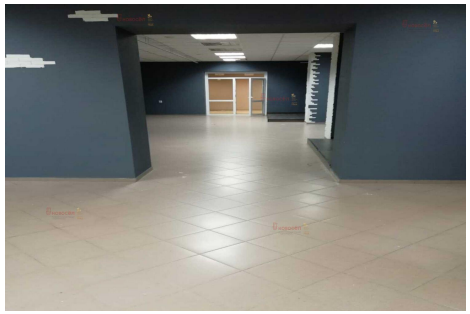
APRIORI