Сдать торговое помещение за 514 325 рублей на Гагарина 43

Свердловская область, Каменский городской округ, Гагарина 43

514 325 Р в месяц
350Р за м^2 в месяц

1469.50 м^2
Общая

1 из 1
Этаж

Объект № 190708. Сдам коммерческое помещение свободного назначения 1469.5 м2 в городе Каменск-Уральский. Расположение в пгт Мартюш, на оживленной улице Гагарина. Универсальное помещение подойдет под продовольственный магазин, магазин строительных материалов, производство, склад. Несколько входных групп, включая двое ворот высотой 4.4м - шириной 4м, подойдут для разгрузки крупногабаритного транспорта и фур, вторые высотой 3.6м - шириной 3.4м. Бетонный пол - антипыль. Большая благоустроенная охраняемая территория подойдет для складирования материалов. По соседству находятся торговые магазины мебели и одежды. Уже сейчас высокий трафик! В стоимость аренды включено отопление! Электричество оплачивается дополнительно, мощность 100 кВт, с возможностью увеличения! Центральное водоснабжение, оплачивается дополнительно. Техническая документация по запросу, на вопросы отвечу по телефону! Звоните!

0 с 23.03.2025, обновлен 15.07.2025

Продавец: Константин

Телефон: +7(343)288-54-52

Характеристики

Этаж	1	Этажей всего	1
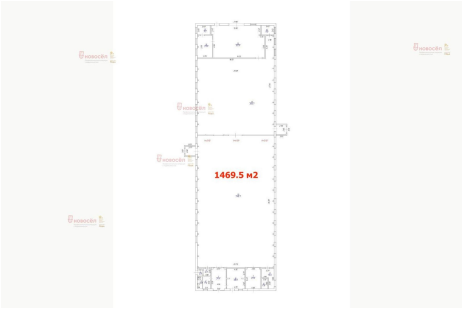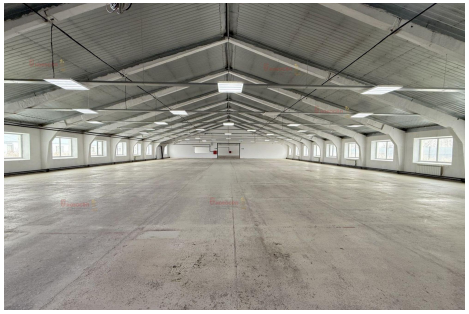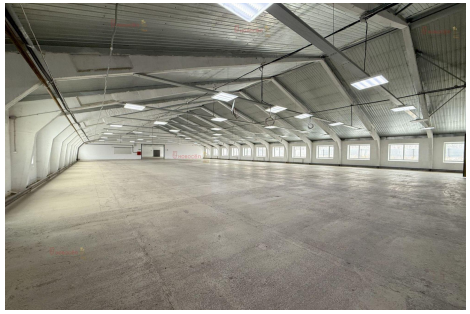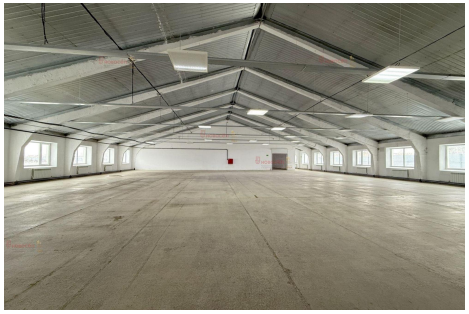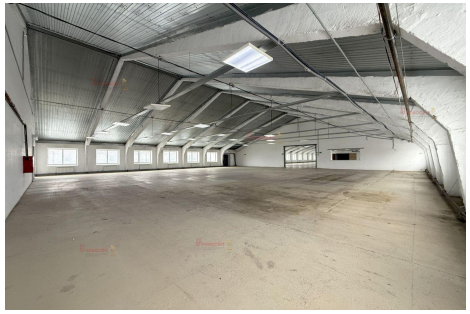
https://sverdlovskaya-oblast.restate.ru/obj/arenda-torgovli-gagarina-43-22448468/