Сдать производственную площадь за 52 500 рублей на 8 марта 87

Свердловская область, Сысертский городской округ, 8 марта 87

52 500 Р в месяц
420Р за м^2 в месяц

125.00 м^2
Общая

Объект № 192028. Сдам в аренду складское помещение площадью 125 квадратных метров. Высота потолков от 3 до 5 метров. Наличие мокрой точки. Готовы рассмотреть Ваши предложения. Есть возможность аренды других площадей и открытых площадок. Для более подробной информации и просмотра объекта звоните по телефону!

0 с 25.05.2025, обновлен 08.07.2025

Продавец: Александр

Телефон: +7(343)288-54-52

Характеристики

Этажей всего	1
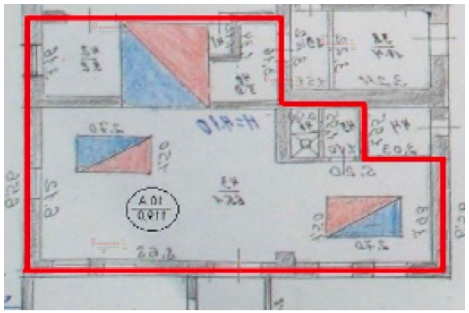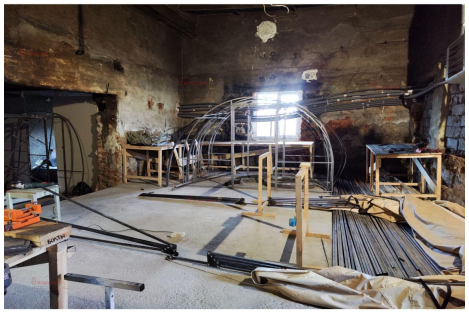
https://sverdlovskaya-oblast.restate.ru/obj/arenda-proizvodstva-8-marta-87-2199979/