Купить производственную площадь за 47 816 рублей на Свободы 20

Свердловская область, Сысертский городской округ, Свободы 20

47 816 Р
9Р за м^2

5228.40 м^2
Общая

Объект № 190190. Продам производственно-складскую базу в Арамиле. Удобная транспортная доступность. Общая площадь строений: 5228.4 кв.м, из которых: складские помещения - 4304.1 кв.м, столовая 100 кв.м, общежитие 470.3 кв.м, цех-типография - 150 кв.м., АБК 144 кв.м, беседка 40 кв.м, котельная 20 кв.м. Теплоснабжение - твердотопливный котел на 0,8 МВт, электроснабжение 160 кВт (прямой договор с электросетевой компанией), 3 скважины по 45 м, 3 выгребных ямы от 10 до 30 куб.м. Дополнительно при продаже базы передается линия по производству газозолобетона. Стоимость без НДС. Приглашаю на просмотр!

1 с 02.03.2025, обновлен 15.07.2025

Продавец: Вячеслав

Телефон: +7(343)288-54-52

Характеристики

Этажей всего	1
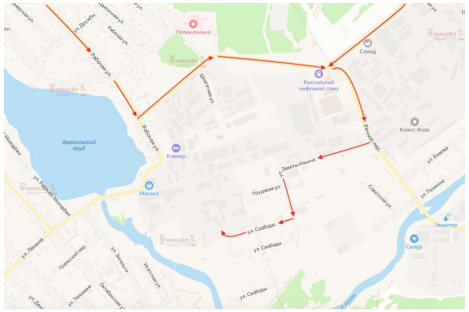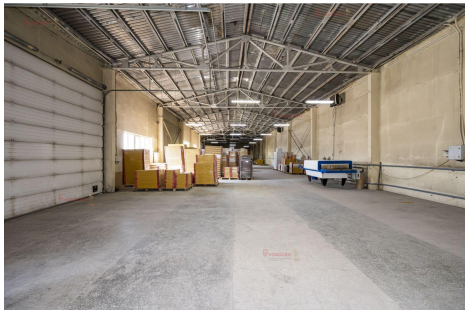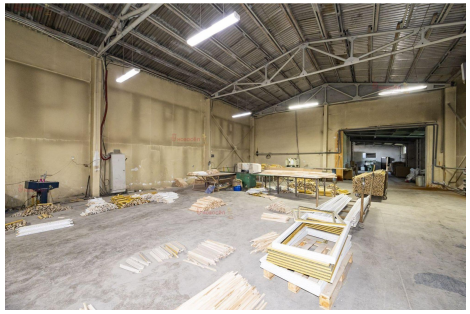
https://sverdlovskaya-oblast.restate.ru/obj/prodazha-proizvodstva-svobody-20-2197531/