Купить ОСЗ, отдельно стоящее здание за 249 480 рублей на улица Победы, 27

Свердловская область, улица Победы, 27

249 480 Р
1 980Р за м^2

126.00 м^2
Общая

Объект представляет собой нежилое одноэтажное здание, площадью 126,3 кв. м с кадастровым номером 66:01:4101001:514, расположенное по адресу: Свердловская область, Алапаевский район, с Костино, ул. Победы, д. 27. Технические характеристики объекта: фундамент ленточный, стены и их наружная отделка бревна, деревянные, крыша шиферная, полы дощатые, проемы оконные деревянные, проемы дверные - деревянные. Здание электрифицировано, отопление печное. Объект расположен на земельном участке с кадастровым номером 66:01:4101001:17 площадью 4 688 кв. м.

0 с 01.11.2023, обновлен 01.11.2023

Характеристики
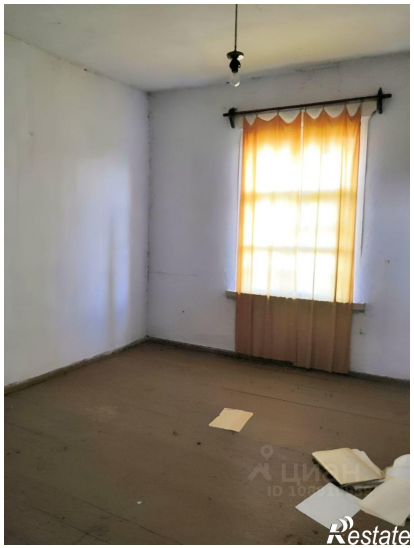
Этажей всего	1