Купить ОСЗ, отдельно стоящее здание за 19 982 400 рублей на Озёрная улица, 7

Свердловская область, Озёрная улица, 7

19 982 400 Р
19 883Р за м^2

1005.00 м^2
Общая

Здание цеха общей площадью 1005,9 кв.м.

0 с 25.04.2025, обновлен 25.04.2025

Продавец: Собственник

Телефон: +79827512571

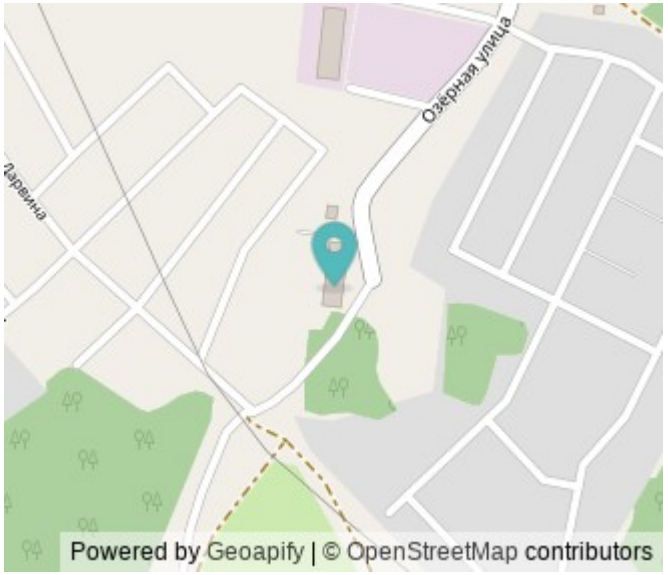

Характеристики
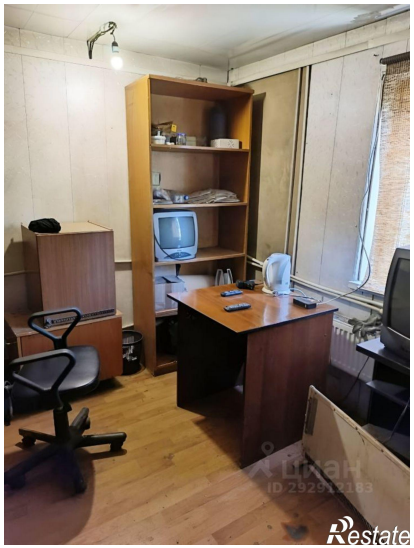
Этажей всего	2