Купить ОСЗ, отдельно стоящее здание за 1 925 700 рублей на г.о. Кировградский, п Левиха, тер Сектор Рудник, дом 53

Свердловская область, г.о. Кировградский, п Левиха, тер Сектор Рудник, дом 53

1 925 700 Р
1 359Р за м^2

1417.00 м^2
Общая

Характеристика имущества: стены кирпичные; проемы оконные остекление отсутствует, двери отсутствуют; сети теплоснабжения, водоснабжения, водоотведения, электроснабжения в здании отсутствуют, имеется возможность подключения; требуется капитальный ремонт

0 с 18.02.2025, обновлен 18.02.2025

Характеристики
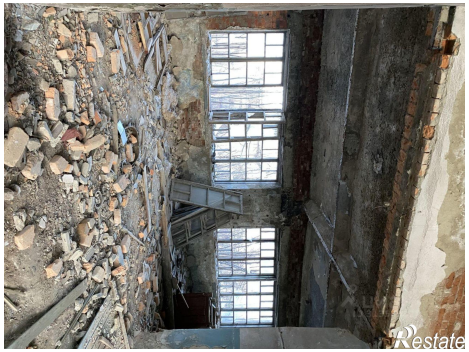
Этажей всего	2