Купить комнату за 2 360 000 рублей на Успенский проспект, 38

Свердловская область, Верхняя Пышма, Успенский проспект, 38

2 360 000 Р
34 706Р за м^2

68.00 м^2	56.00 м^2	3 из 3
Общая	Жилая	Этаж

Объект N 187191. Продам две смежные комнаты 32,3 кв.м. в четырехкомнатной квартире. В результате перепланировки получилась полноценная однокомнатная квартира в центре Верхней Пышмы. Комнаты теплые, светлые, в хорошем состоянии. Сделан свой санузел, что позволяет проживать не соприкасаясь с соседями. Балкон обшит, утеплен. Рядом с домом расположены детский сад, школа, магазины и в шаговой доступности остановки общественного транспорта.

0 с 26.05.2025, обновлен 26.05.2025

Продавец: Собственник

Телефон: +79826416562

Характеристики

Тип дома	кирпичный	Этаж	3
Этажей всего	3	Площадь жилая	56.00 кв. м
Площадь комнат	19.00 кв. м		
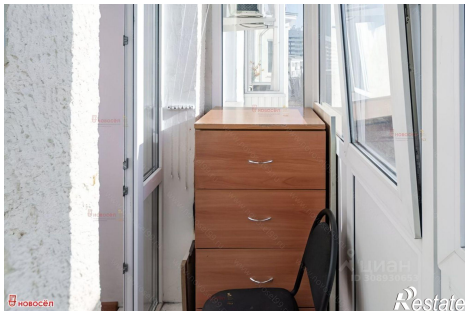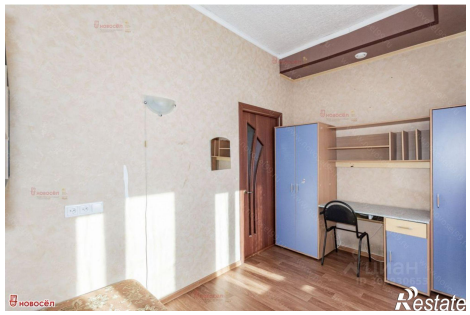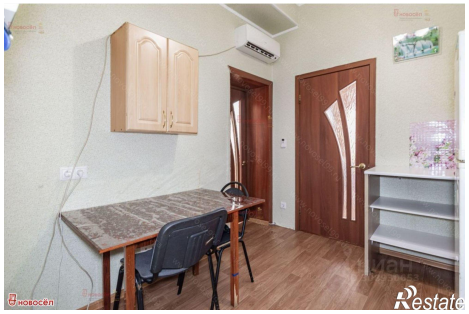
https://sverdlovskaya-oblast.restate.ru/obj/prodazha-komnati-uspenskiy-prospekt-38-19833772/