Купить комнату за 2 150 000 рублей на улица Мира, 2

Свердловская область, улица Мира, 2

2 150 000 Р
35 833Р за м^2

60.00 м^2	40.00 м^2	10.00 м^2	2 из 5
Общая	Жилая	Кухня	Этаж

Предлагаем к продаже отличное жилое помещение, состоящую из двух раздельных комнат. Маленькая комната оборудована под спальню, можно под детскую. Большая комната кухня-гостиная со встроенной кухней и большим диваном. В комнатах сделан капитальный ремонт: заменена электрическая проводка, заведена вода. В секции всего три собственника. Ванная комната после ремонта, у вас будет свой умывальник. Есть стиральная машина. Свой туалет для личного пользования и шкаф в прихожей. Продаем со всей обстановкой, комфортный второй этаж, во дворе парковка. В подъездах на каждом этаже видеонаблюдение. Продажа в связи с переездом. Один взрослый собственник, без долгов и обременений. Отказы не нужны, быстрый выход на сделку. Приглашаем на просмотр!

0 с 17.04.2025, обновлен 17.04.2025

Продавец: Собственник

Телефон: +79122321142

Характеристики
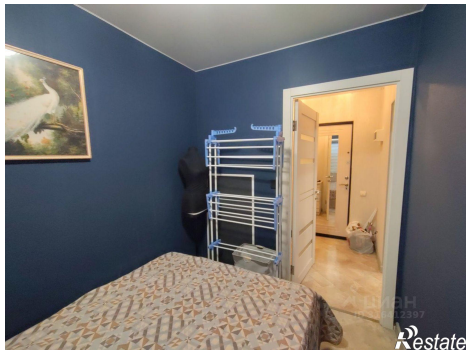
Тип дома	кирпичный	Этаж	2
Этажей всего	5	Площадь жилая	40.00 кв. м
Площадь комнат	22.00 кв. м	Площадь кухни	10.00 кв. м