Купить квартиру за 4 000 000 рублей на ул Дзержинского, 36

Свердловская область, городской округ Среднеуральск, Среднеуральск, ул Дзержинского, 36

Уралмаш

4 000 000 Р
57 143Р за м^2

70.00 м^2	7.00 м^2	2 из 3
Общая	Кухня	Этаж

В продаже двухкомнатная квартира в городе Среднеуральск. ID объекта в нашей базе: 527

0 с 14.07.2025, обновлен 15.07.2025

Продавец: Эльвира Ахнафовна

Телефон: +79827109677

Характеристики
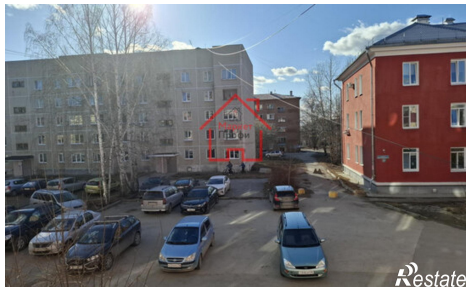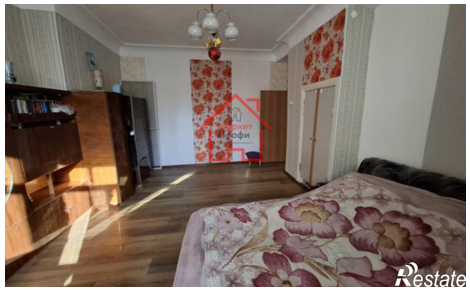
Количество комнат	2	Этаж	2
Этажей всего	3	Площадь кухни	7.00 кв. м