Купить квартиру за 1 700 000 рублей на ул Юбилейная, 32

Свердловская область, ул Юбилейная, 32

1 700 000 Р
36 957Р за м^2

46.00 м^2	8.00 м^2	2 из 2
Общая	Кухня	Этаж

В деревне Дубская, расположенной в 15 минутах езды от центра Ирбита, предлагается к продаже двухкомнатная квартира площадью 46,3 кв. м на втором этаже двухэтажного дома. Дом полностью обновлен: заменена крыша, выполнена отмостка фундамента, в подъездах проведен косметический ремонт с установкой пластиковых окон и металлических входных дверей. Квартира угловая, но хорошо утеплена, что обеспечивает комфортное проживание в любое время года. Планировка включает две смежные комнаты, просторную квадратную кухню 8,2 кв. м и раздельный санузел. Состояние жилья хорошее, требуется лишь небольшой косметический ремонт. К преимуществам объекта относится наличие придомовой территории: обработанный земельный участок, место для установки металлического гаража и выделенное парковочное место. В подвале дома предусмотрено место для хранения хозяйственных принадлежностей. Инфраструктура деревни развита: напротив дома расположены школа и фельдшерско-акушерский пункт, в шаговой доступности — детский сад, клуб и магазин. До Ирбита несколько раз в день курсирует автобус, что обеспечивает удобную транспортную связь с городом. Этот вариант отлично подойдет для тех, кто ценит спокойную загородную жизнь без ущерба для доступности городских удобств. Квартира в добротном доме с обновленными коммуникациями ...

0 с 10.07.2025, обновлен 10.07.2025

Продавец: Занина Лариса Владимировна

Телефон: +79122541349

Характеристики
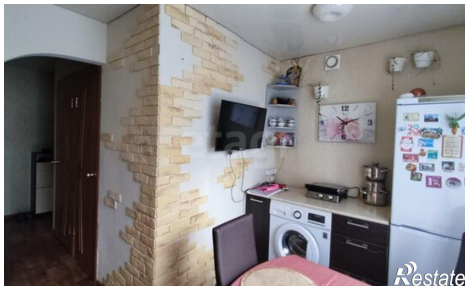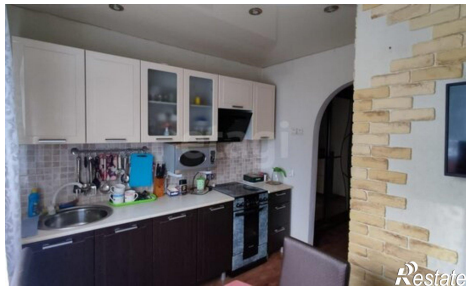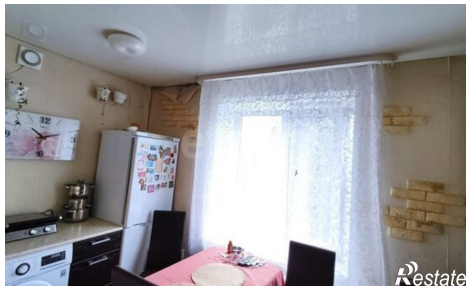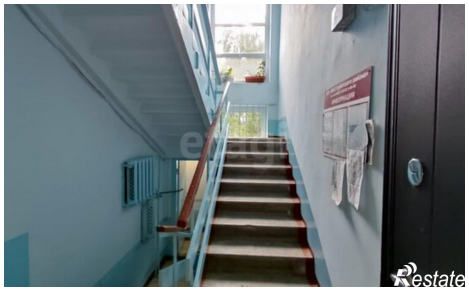
Количество комнат	2	Этаж	2
Этажей всего	2	Площадь кухни	8.00 кв. м