Купить квартиру за 4 600 000 рублей на ул Гагарина, 17

Свердловская область, ул Гагарина, 17

4 600 000 Р
131 429Р за м^2

35.00 м^2	15.00 м^2	10.00 м^2	5 из 10
Общая	Жилая	Кухня	Этаж

-Предлагается уютная однокомнатная квартира в живописном районе Березовского, идеально подходящая для комфортной жизни. , -Квартира светлая и просторная с свежим ремонтом, готова к заселению без дополнительных затрат. -Большая кухня и уютная спальня создают приятную атмосферу для отдыха и приготовления пищи. -Расположение в районе с развитой инфраструктурой обеспечивает удобство: рядом есть медицинский центр, кафе, аптека, парикмахерская и магазины. -Близость школы, садика, торгового центра и фитнес-центра делает район особенно привлекательным для семей и активных людей. -Такая квартира - отличный выбор для тех, кто ценит комфорт и удобство в сочетании с хорошей инфраструктурой. -Звоните прямо сейчас, чтобы организовать просмотр и стать обладателем этого замечательного жилья! ID объекта в нашей базе: 10109

0 с 07.07.2025, обновлен 07.07.2025

Продавец: Собственник

Телефон: +79122522426

Характеристики

Количество комнат	1	Тип дома	кирпичный
Этаж	5	Этажей всего	10
Площадь жилая	15.00 кв. м	Площадь кухни	10.00 кв. м
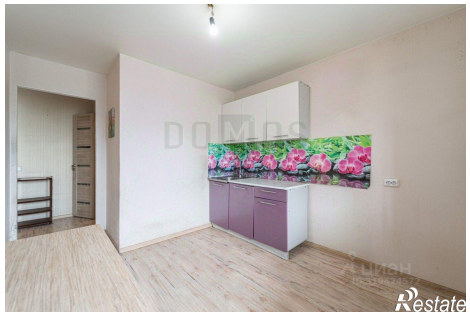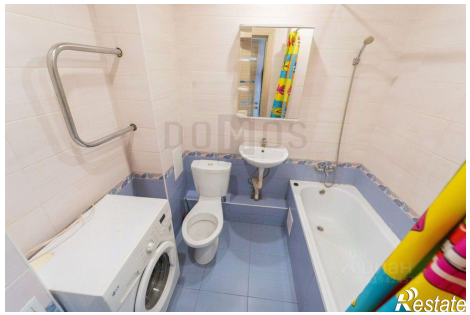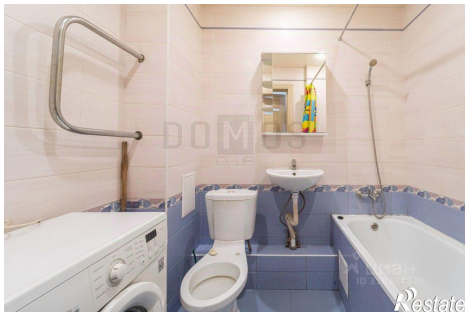
https://sverdlovskaya-oblast.restate.ru/obj/prodazha-odnokomnatnoy-kvartiri-ul-gagarina-17-18232252191/