Купить квартиру за 2 650 000 рублей на ул 8 Марта, 38

Свердловская область, ул 8 Марта, 38

2 650 000 Р
45 690Р за м^2

58.00 м^2	42.00 м^2	6.00 м^2	1 из 5
Общая	Жилая	Кухня	Этаж

Арт. 108778176 Продаётся уютная, тёплая 3-х комнатная квартира общей площадью 58.6 м2. В квартире произведен качественный евроремонт в современном стиле. Установлены теплые полы, окна ПВХ, по всей квартире натяжной потолок. Все комнаты изолированы. Квартира полностью готова к проживанию. Идеальный вариант для тех, кто ценит комфорт. Во двор расположена детская площадка для прогулок с детьми. Парковка для машин свободная. Отличная локация: рядом детский сад, школа, продуктовый магазин. Транспортная доступность: рядом остановки общественного транспорта во все направления. Квартира без обременений. Свободная продажа. Один взрослый собственник, быстрый выход на сделку Если у вас есть своя недвижимость, покупатель на которую ещё не найден, то мы решим и этот вопрос! Любая форма оплаты: -наличные -Эксклюзивно в Самолет Плюс субсидированная ставка на вторичное жилье от 14.9 %. -Субсидия ДОМ.РФ (450 000 руб. для семей с 3-мя детьми) оформим через ипотеку, первоначальный взнос не требуется (даже если у вас: плохая кредитная история или вы Мама в декрете) -Материнский капитал (даже если ребёнку нет 3-х лет) -Любые сертификаты -Сельская ипотека от 3% -Обмен на ваш объект недвижимости-Выкуп вашего объекта ПОДБОР НОВОСТРОЕК: Екатеринбург, Москва, Сочи, Питер (Без первоначального взноса, ...

0 с 06.07.2025, обновлен 06.07.2025

Продавец: Собственник

Телефон: +79126405116

Характеристики

Количество комнат	3	Тип дома	панельный
Этаж	1	Этажей всего	5
Площадь жилая	42.00 кв. м	Площадь комнат	20.00 кв. м
Площадь кухни	6.00 кв. м		

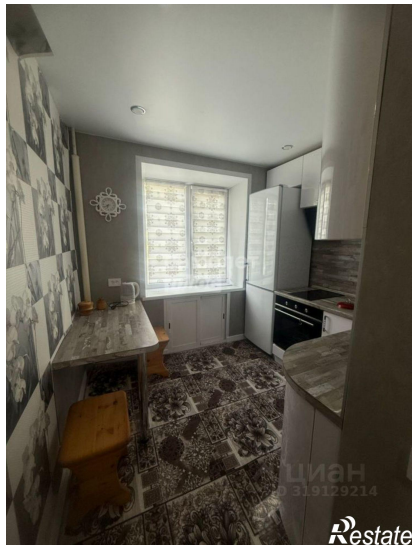

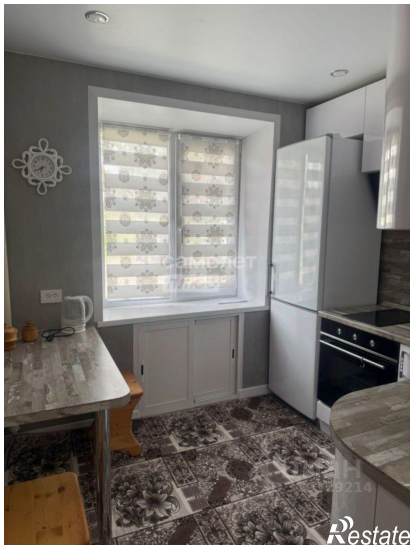
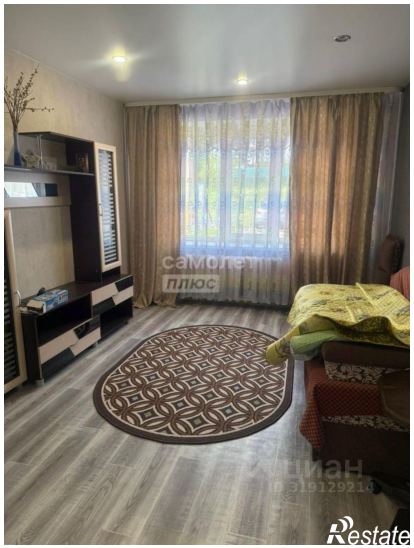
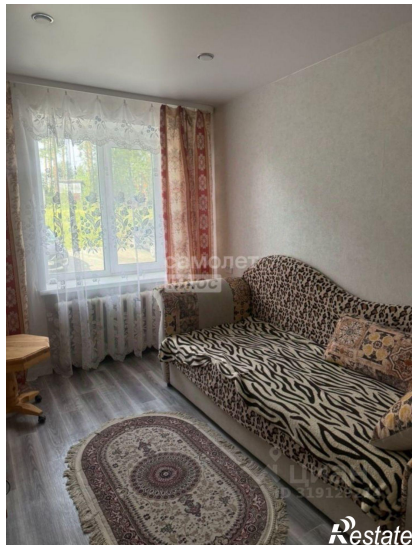
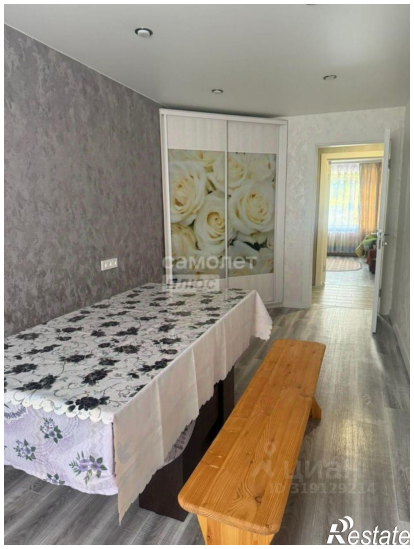
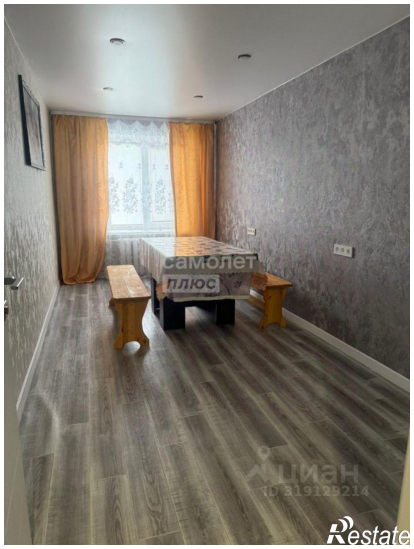
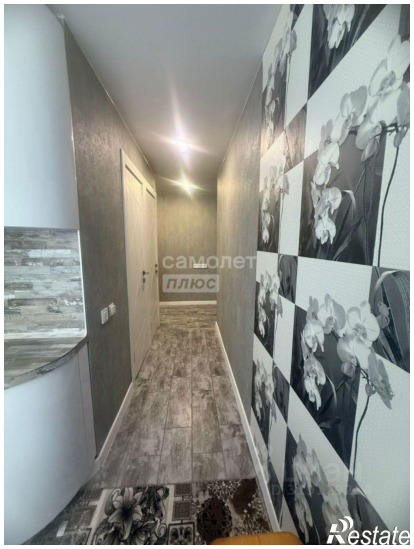

самолет
плюс
Restate

самолет
плюс
ЦИАН
ID 319129214
Restate