Купить квартиру за 1 200 000 рублей на ул Станочников, 12

Свердловская область, ул Станочников, 12

1 200 000 Р
22 642Р за м^2

53.00 м^2	6.00 м^2	1 из 2
Общая	Кухня	Этаж

Продам двухкомнатную квартиру в тихом экологически чистом районе. Отличная планировка, удобная для комфортного расположения мебели. Кухня и большая комната - на северную сторону, есть застеклённый балкон, спальня на южную сторону, Все комнаты правильной прямоугольной формы, без ниш и лишних выступов. Есть выделенное место в подвале, которое может служить кладовкой для ненужных вещей и хранения овощей. От города Екатеринбурга 150 км, дорога асфальт, хорошая, есть водохранилище и речка для рыбаков. вся мебель и техника в квартире остаётся новому собственнику. Доп. описание: санузел раздельный, пластиковые окна, в доме есть: детская площадка, открытый двор, наземный паркинг, без лифта, современный ремонт, также имеются: телефон, интернет, кабельное телевидение, счетчики холодной и горячей воды, домофон, железная дверь. . Доступна ипотека по сниженной ставке от 13,9%. . Номер в базе: 12012082. Район: Красногвардейский (Артёмовский).

0 с 06.07.2025, обновлен 06.07.2025

Продавец: Собственник

Телефон: +79122842065

Характеристики
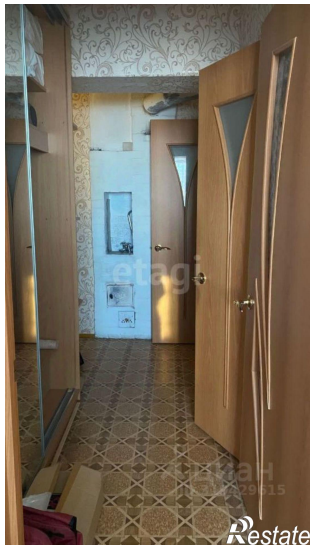
Количество комнат	2	Этаж	1
Этажей всего	2	Площадь кухни	6.00 кв. м