Купить квартиру за 2 000 000 рублей на ул Парковая, 4

Свердловская область, Большой Исток, ул Парковая, 4

Ботаническая

2 000 000 Р
60 606Р за м^2

33.00 м^2	8.00 м^2	1 из 2
Общая	Кухня	Этаж

ПРОДАЖА ОТ СОБСТВЕННИКА просторная 1-к квартира с возможностью сделать свою планировку В пешей доступности вся инфраструктура: магазины (Пивко, магнит, магнит косметик, аптека, монетка, Ермолинские продукты, чижик) закусочные (Италиан пицца, хот-доги) Сбербанк школа в 10 мин дет.садик прямо во дворе дома местная больница в 12 мин Зимние развлечения (каток) Красивый парк для прогулок прямо за домом РИЕЛТОРАМ НЕ БЕСПОКОИТЬ Небольшой ТОРГ уместен

3 с 05.07.2025, обновлен 05.07.2025

Продавец: Селянин Михаил

Телефон: +79587079031

Характеристики

Количество комнат	1	Этаж	1
Этажей всего	2	Площадь кухни	8.00 кв. м
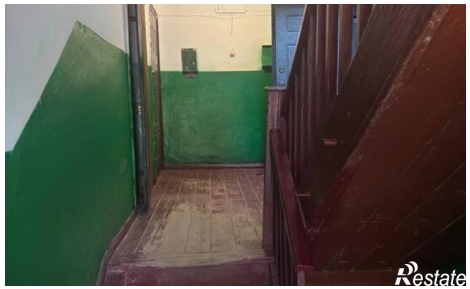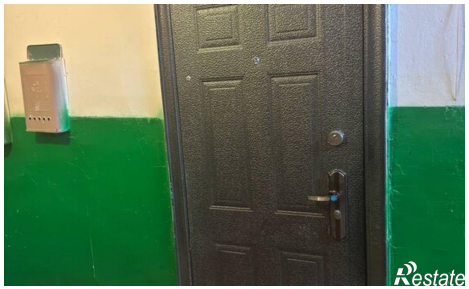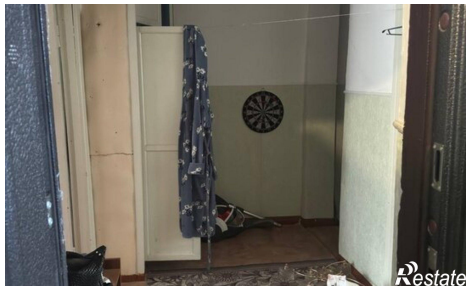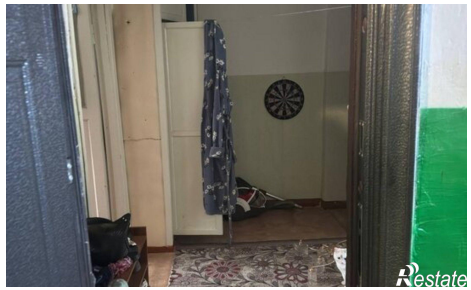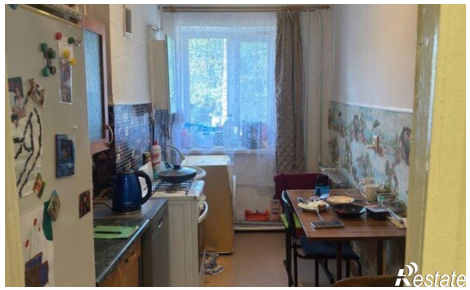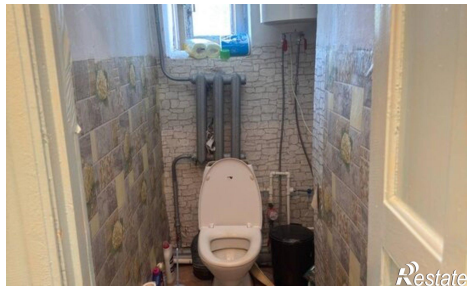
https://sverdlovskaya-oblast.restate.ru/obj/prodazha-odnokomnatnoy-kvartiri-ul-parkovaya-4-18232239987/