Сдать квартиру за 65 000 рублей на Екатеринбург, улица Радищева, 33

Свердловская область, Екатеринбург, улица Радищева, 33

Геологическая

65 000 Р в месяц

70.00 м^2	38.00 м^2	14.00 м^2	11 из 14
Общая	Жилая	Кухня	Этаж

Сдается 2-х комнатная квартира в самом центре города. Хорошее состояние, есть все необходимое для жизни: гардеробная, вся мебель, бытовая техника (в том числе два кондиционера), в квартире две лоджии. Сдается на длительный срок. Страховой депозит в размере месячной оплаты.

0 с 04.07.2025, обновлен 04.07.2025

Продавец: Собственник

Телефон: +79126317619

Характеристики

Количество комнат	2	Этаж	11
Этажей всего	14	Площадь жилая	38.00 кв. м
Площадь кухни	14.00 кв. м		
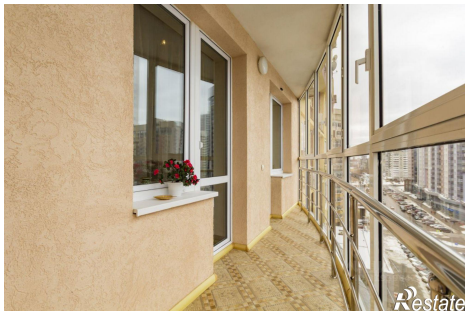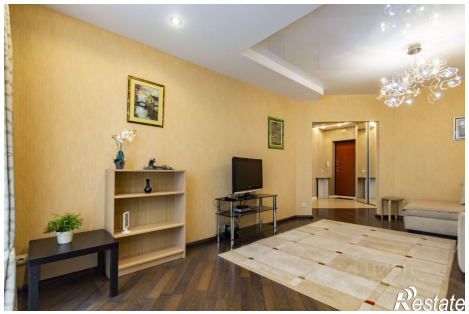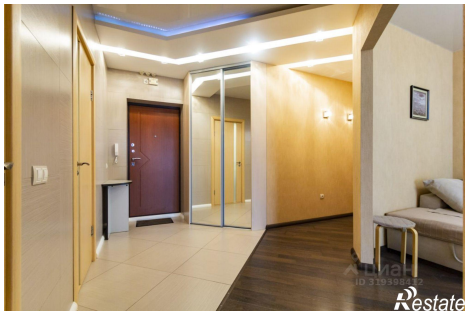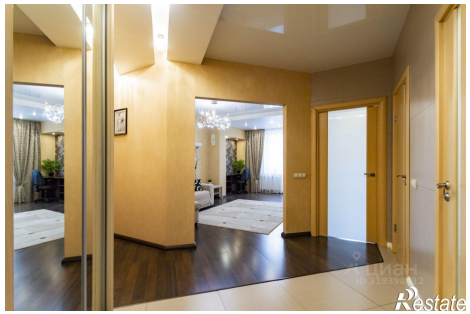
https://sverdlovskaya-oblast.restate.ru/obj/arenda-dvuhkomnatnoy-kvartiri-ekaterinburg-ulica-radishheva-33-18232233528/