Купить квартиру за 850 000 рублей на ул Техническая, 3

Свердловская область, ул Техническая, 3

850 000 Р
17 000Р за м^2

50.00 м^2	30.00 м^2	10.00 м^2	1 из 1
Общая	Жилая	Кухня	Этаж

Продается уютная двухкомнатная квартира в Артёмовском на Технической улице, дом 3. Общая площадь составляет 50 кв. м, из которых 30 кв. м — жилая, а 10 кв. м — просторная кухня, где удобно готовить и проводить время с семьей. Квартира расположена на первом этаже одноэтажного дома 1950 года постройки. Высокие потолки 2.8 метра добавляют простора и света. Окна выходят на улицу, поэтому в квартире всегда светло и уютно. В квартире сделан косметический ремонт, что позволяет переехать в нее сразу после покупки. Приятные светлые обои и напольное покрытие создают уютную атмосферу. На кухне достаточно места для комфортного размещения кухонной мебели и техники. Санузел совмещенный, в хорошем состоянии. Планировка квартиры позволяет удобно разместить мебель и создать уютное пространство для жизни. Дом находится в хорошем состоянии, ухоженный двор. Близость к ключевым объектам инфраструктуры делает эту квартиру еще более привлекательной. В шаговой доступности расположены школы и детские сады, что идеально для семей с детьми. Рядом есть клиники и магазины, поэтому все необходимое для жизни будет у вас под рукой. Продажа квартиры от собственника, без посредников. Документы готовы к сделке, обременений нет. Возможна покупка в ипотеку. Это отличная возможность приобрести жилье в спокойном районе ...

0 с 04.07.2025, обновлен 04.07.2025

Продавец: Собственник

Телефон: +79826337534

Характеристики

Количество комнат	2	Этаж	1
Этажей всего	1	Площадь жилая	30.00 кв. м
Площадь кухни	10.00 кв. м		

https://sverdlovskaya-oblast.restate.ru/obj/prodazha-dvuhkomnatnoy-kvartiri-ul-texnicheskaya-3-18232228119/

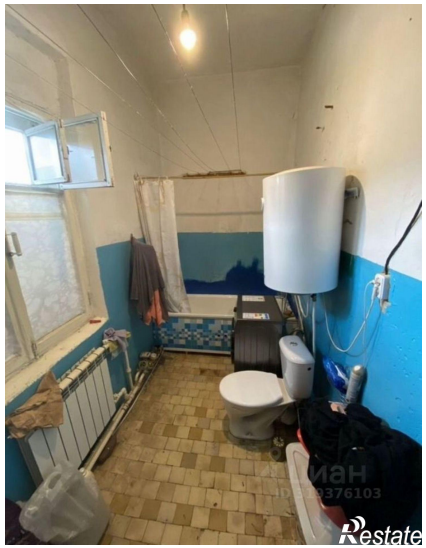

Restate