Купить квартиру за 2 300 000 рублей на Нижний Тагил, улица Щорса, 22

Свердловская область, Нижний Тагил, улица Щорса, 22

2 300 000 Р
53 488Р за м^2

43.00 м^2	6.00 м^2	3 из 5
Общая	Кухня	Этаж

продам очень теплую 2-х комнатную квартиру в спальном районе города. Удобный средний этаж ,тихие соседи, парковочное место. В квартире не проводилась перепланировка, сан узел раздельно. установлены счетчики ХВС и ГВС, Зачинены пластиковые окна , теплые радиаторы в квартире заменена разводка воды. в спальне сделан косметический ремонт с натяжным потолком. балкон застеклен, окна выходят на восточную и западную стороны. Один взрослый собственник. Возможна продажа с арендаторами по договорённости. Код пользователя: 86686 Номер в базе: 8968006

0 с 03.07.2025, обновлен 03.07.2025

Продавец: Романова-Галицкая Надежда Мечиславовна

Телефон: +79030812899

Характеристики
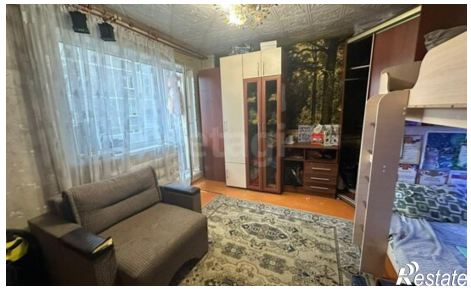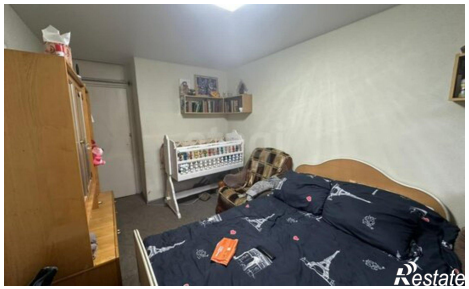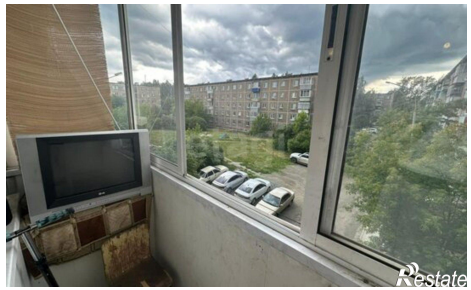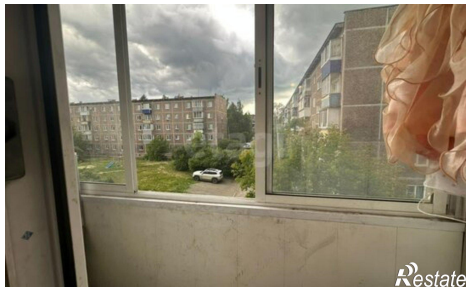
Количество комнат	2	Этаж	3
Этажей всего	5	Площадь кухни	6.00 кв. м