Купить квартиру за 1 490 000 рублей на Тугулымский муниципальный округ, посёлок Луговской, улица 8 Марта, 30

Свердловская область, Тугулымский муниципальный округ, посёлок Луговской, улица 8 Марта, 30

1 490 000 Р
43 824Р за м^2

34.00 м^2	7.00 м^2	3 из 3
Общая	Кухня	Этаж

Уютная 1к вартира в п. Луговской (Тугулымский район). Поселок расположен в 70 км от города по Московскому тракту (14 км от районного центра г. Тугулым) в окружение живописного леса. Дом панельный, построен в 1994 году для работников деревообрабатывающего завода. Функциональная планировка: при входе предусмотрена ниша под гардероб или кладовую, в комнате также есть ниша под большой шкаф, что позволяет рационально использовать пространство. В квартире выполнен косметический ремонт. На полу линолеум, стены оклеены обоями, потолок побеленный. Радиаторы заменены на биметалические, окна пластиковые. Придомовая территория благоустроена: есть детская площадка и парковочные места. Подъезд содержится в чистоте, дом расположен в центральной части поселка, где сосредоточена вся необходимая инфраструктура. В шаговой доступности — общеобразовательная школа, детский сад, магазин «Пятерочка». Транспортная доступность: ежедневно ходят автобусы в разных направлениях, до автовокзала — всего 5 минут пешком. Поселок отличается спокойной атмосферой, чистым воздухом и близостью к природе, что особенно ценится теми, кто ищет баланс между доступностью города и преимуществами загородной жизни. Чистая продажа! Звоните прямо сейчас! МЫ ГАРАНТИРУЕМ ФИНАНСОВУЮ БЕЗОПАСНОСТЬ ДЛЯ НАШИХ КЛИЕНТОВ. Код пользователя: ...

0 с 03.07.2025, обновлен 03.07.2025

Продавец: Александрова Марина Викторовна

Телефон: +79053162902

Характеристики

Количество комнат	1	Этаж	3
Этажей всего	3	Площадь кухни	7.00 кв. м
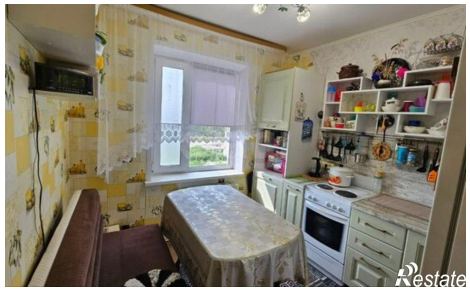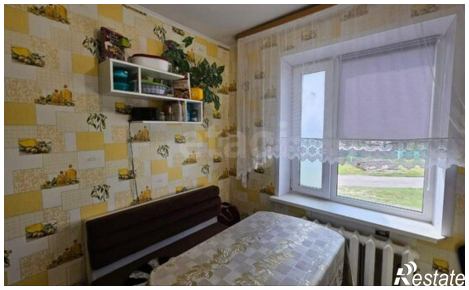
https://sverdlovskaya-oblast.restate.ru/obj/prodazha-odnokomnatnoy-kvartiri-tugulymskiy-municipalnyy-okrug-posyolok-l-18232210047/