Сдать квартиру за 30 000 рублей на ул Рассветная, 5

Свердловская область, городской округ Заречный, Заречный, ул Рассветная, 5

30 000 Р в месяц

35.00 м^2	20.00 м^2	8.00 м^2	3 из 3
Общая	Жилая	Кухня	Этаж

Двухкомнатная квартира студия, 35 квадратов, на 3 этаже 3 этажного дома. Ранее не сдавалась, чистая, заезжай и живи, есть все необходимое Находится в 10 мин пешком от Магнита, есть магазин у дома 3 минуты пешком , остановка БАЭС 5 минут ходьбы, тропа здоровья, берег Белоярского водохранилища, лес, птички, бабочки, есть где погулять. Стоянка машин у дома. Ремонт хороший, техника вся новая, есть нагреватель, посуда, ножи, досточки, кастрюли, пастельное. Квартира очень теплая, лоджия утепленная. Сдам по договору на срок до года, далее обсуждаем. Курить сигареты нельзя (условия договора). Оплата в день заселения 30000 ЖКУ и счетчики включены, залог 30000 (возврат при выселении)

1 с 03.07.2025, обновлен 03.07.2025

Продавец: Собственник

Телефон: +79826639649

Характеристики

Количество комнат	2	Тип дома	монолитный
Этаж	3	Этажей всего	3
Площадь жилая	20.00 кв. м	Площадь кухни	8.00 кв. м
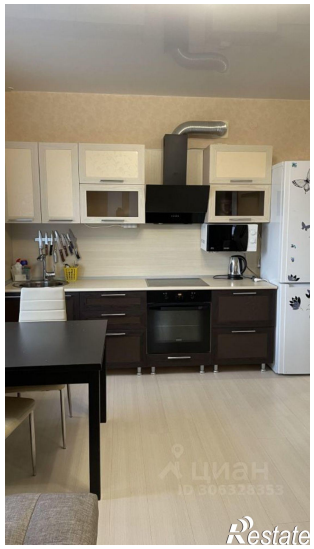
https://sverdlovskaya-oblast.restate.ru/obj/arenda-dvuhkomnatnoy-kvartiri-ul-rassvetnaya-5-18232207927/