Купить квартиру за 2 500 000 рублей на ул Луначарского, 8

Свердловская область, Нижнесергинский район, Талица, ул Луначарского, 8

2 500 000 Р
73 529Р за м^2

34.00 м^2	6.00 м^2	4 из 5
Общая	Кухня	Этаж

Продается однокомнатная квартира в центре города Талица. Район очень развит, напротив Сбербанк, барбер-шоп, заправка, в доме семейное кафе, различные магазины от продуктовых до вещевых. Дом пятиэтажный, из кирпича, с большой детской площадкой. В квартире выполнен косметический ремонт. Большая комната 16, кв. метров, кухня, балкон не застеклен. Рассмотрим разные варианты оплаты!!! Подходит под материнский капитал!!! Звоните, покажу в любое удобное для вас время! Код пользователя: 84097 Номер в базе: 8961035

0 с 03.07.2025, обновлен 03.07.2025

Продавец: Алькова Людмила Александровна

Телефон: +79673811630

Характеристики
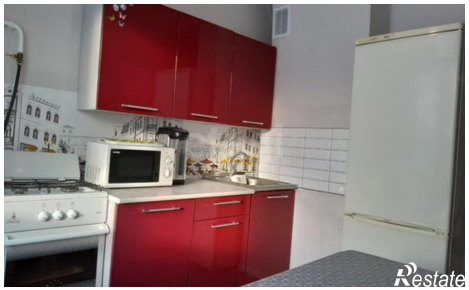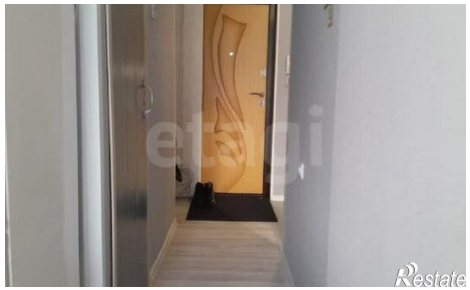
Количество комнат	1	Этаж	4
Этажей всего	5	Площадь кухни	6.00 кв. м