Купить квартиру за 5 990 000 рублей на Верхняя Пышма, ул. Юбилейная, 9

Свердловская область, Верхняя Пышма, ул. Юбилейная, 9

5 990 000 Р
108 909Р за м^2

55.00 м^2	43.50 м^2	7.00 м^2	2 из 5
Общая	Жилая	Кухня	Этаж

Продам квартиру на комфортном втором этаже. Удобное расположение, в шаговой доступности магазины, остановка общественного транспорта, детские сады, школы. Частично выполнен качественный ремонт. Заменена проводка, трубы. Пластиковые окна, новая сейф дверь Новым жильцам остается кухня, посудомоечная машина, мебель при необходимости. Быстрый выход на сделку. Присутствует торг. По всем вопрсоам звоните ! ID объекта в нашей базе: 825

0 с 02.07.2025, обновлен 02.07.2025

Продавец: Собственник

Телефон: +79826514335

Характеристики

Количество комнат	3	Тип дома	панельный
Этаж	2	Этажей всего	5
Площадь жилая	43.50 кв. м	Площадь кухни	7.00 кв. м
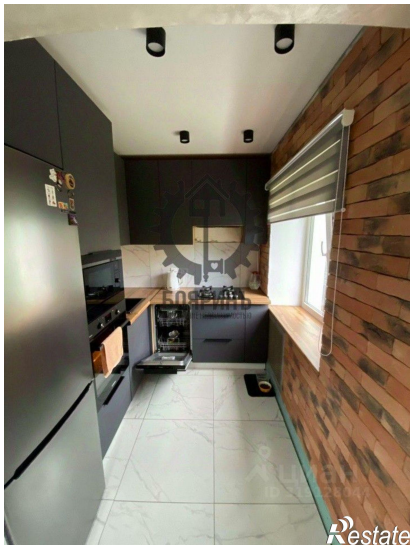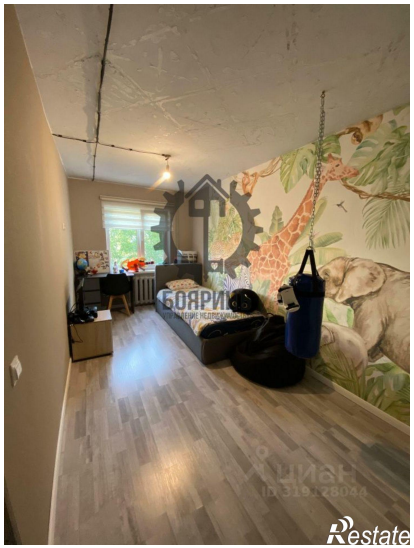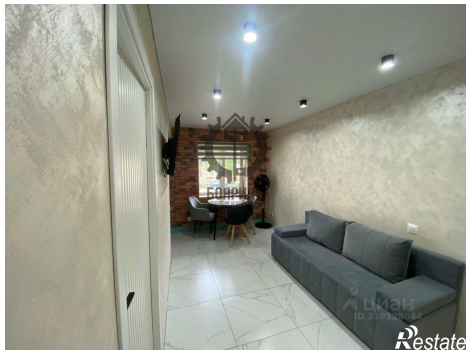
https://sverdlovskaya-oblast.restate.ru/obj/prodazha-tryohkomnatnoy-kvartiri-verxnyaya-pyshma-ul-yubileynaya-9-18232193406/