Купить квартиру за 4 190 000 рублей на Камышлов, Рабочая улица, 2

Свердловская область, Камышлов, Рабочая улица, 2

4 190 000 Р
62 537Р за м^2

67.00 м^2	12.00 м^2	1 из 5
Общая	Кухня	Этаж

Квартира: - хорошей площадью - 67,4 кв.м., расположена на комфортном 1 этаже, с балконом (этаж высокий), теплая, уютная, с удобной планировкой(изолированные комнаты, просторная кухня, большой коридор), состояние квартиры хорошее; - по всей квартире на полу линолеум, в санузле и на кухне - керамическая плитка, потолок выровнен, ламинированные межкомнатные двери, сейф-дверь; - в квартире стеклопакеты, окна выходят на 2 стороны дома , балкон; - дом под управлением «ЖСК-5» - значительная экономия на коммунальных платежах и комфортное проживание(оперативное решение насущных вопросов); - приятный бонус: холодильник, стиральная машина, водонагреватель; - большой плюс - комфортный 1 этаж(высокий), да ещё балкон в придачу; Дом: - спальный район «Вырубка», с хорошей сложившейся инфраструктурой, в 10 минутах ходьбы от центра города; - 2000 года постройки, блочный; - добропорядочные, приветливые соседи; - есть детская площадка во дворе и через дорогу от дома новая детская площадка с кортом и местами для занятий спортом и отдыха; - управляющая компания «ЖСК-5» - очень ответственная и офис располагается прямо в доме, во дворе и в подъездах чистота(следят за этим),летом двор утопает в цветах и зелени; - соседство с лесным бором, в ближайшее время планируется организовать парковую зону; ...

0 с 02.07.2025, обновлен 02.07.2025

Продавец: Марина Николаевна

Телефон: +79826626806

Характеристики

Количество комнат	3	Этаж	1
Этажей всего	5	Площадь кухни	12.00 кв. м
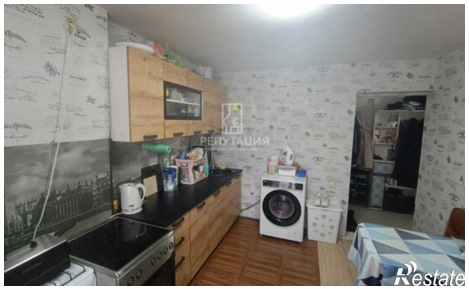
https://sverdlovskaya-oblast.restate.ru/obj/prodazha-tryohkomnatnoy-kvartiri-kamyshlov-rabochaya-ulica-2-18232187503/