Купить квартиру за 2 300 000 рублей на Верхняя Салда, улица Устинова, 29

Свердловская область, Верхняя Салда, улица Устинова, 29

2 300 000 Р
43 396Р за м^2

53.00 м^2	11.00 м^2	1 из 5
Общая	Кухня	Этаж

Продается 2 комнатная квартира на 1 этаже 5 этажного дома, что делает ее доступной и удобной для любого возраста. просторная , высокие потолки.Есть балкон , застеклен. Кухня площадью 10,9 квадратных метров . Сан узел здесь раздельный. В комнатах косметический ремонт, кухня подготовлена под ремонт. На кухне для хранения вещей предусмотрена просторная кладовая, которая станет настоящей находкой для любого, кто ценит порядок и организованность. Эта 2 комнатная квартира — не просто недвижимость, это начало новой жизни, наполненной радостью и уютом. Не упустите возможность сделать этот дом своим! Спешите! Код пользователя: 168265 Номер в базе: 8250940

0 с 02.07.2025, обновлен 02.07.2025

Продавец: Соколова Олеся Викторовна

Телефон: +79090165900

Характеристики

Количество комнат	2	Этаж	1
Этажей всего	5	Площадь кухни	11.00 кв. м
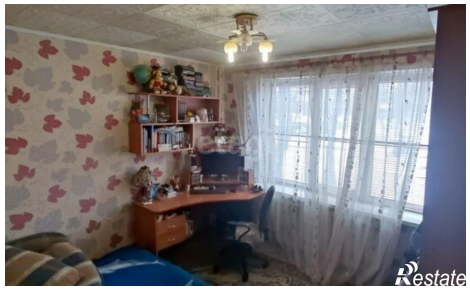
https://sverdlovskaya-oblast.restate.ru/obj/prodazha-dvuhkomnatnoy-kvartiri-verxnyaya-salda-ulica-ustinova-29-18232184038/