Купить квартиру за 4 000 000 рублей на Сухой Лог, Юбилейная улица, 21Б

Свердловская область, Сухой Лог, Юбилейная улица, 21Б

4 000 000 Р
66 667Р за м^2

60.00 м^2	5.00 м^2	4 из 5
Общая	Кухня	Этаж

Арт. 108722685 В продаже уютная трёхкомнатная квартира в одном из спальных районов города. Общая площадь составляет 59,7 квадратных метров, жилая - 37 квадратных метров, кухня – гостиная 17,6 квадратных метров. Расположена на четвёртом этаже пятиэтажного дома. Окна выходят во двор, обеспечивая тишину и уют. В квартире выполнен современный ремонт, она полностью готова к заселению. Комнаты просторные и светлые, с современной планировкой. Совмещенный санузел, есть просторный балкон. Возле дома большая парковка, всегда имеется место для автомобиля. Двор ухоженный и зелёный, есть детская площадка. Инфраструктура района хорошо развита: поблизости расположены магазины Монетка, Пятерочка, школа, детский сад. До остановки общественного транспорта шаговая доступность. Не упустите возможность стать обладателем уютной квартиры с хорошим ремонтом в спальном районе города. По всей дополнительной информации звоните.

0 с 02.07.2025, обновлен 02.07.2025

Продавец: Саморядов Андрей

Телефон: +79122493745

Характеристики
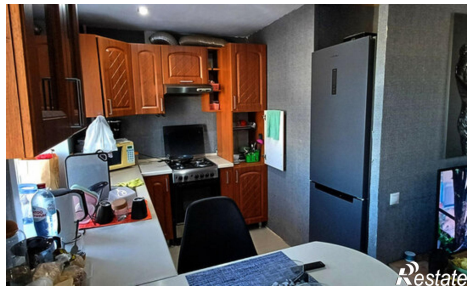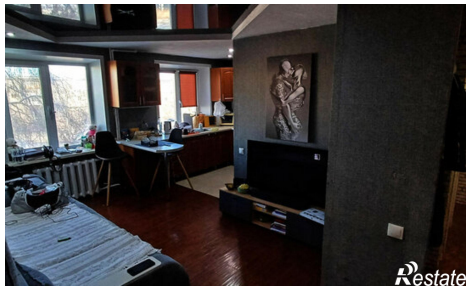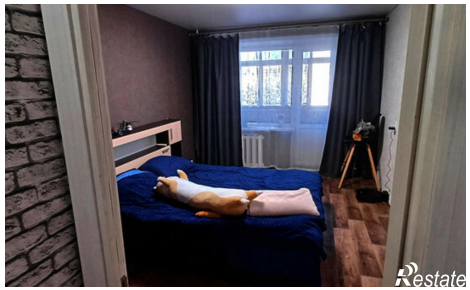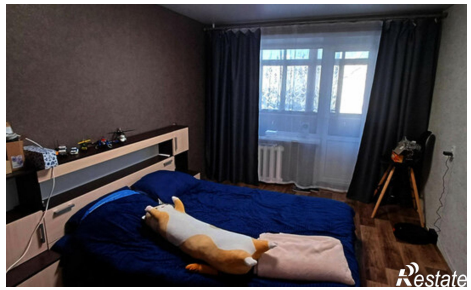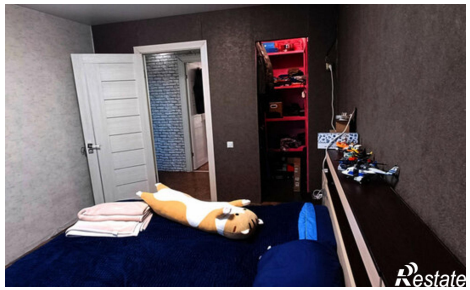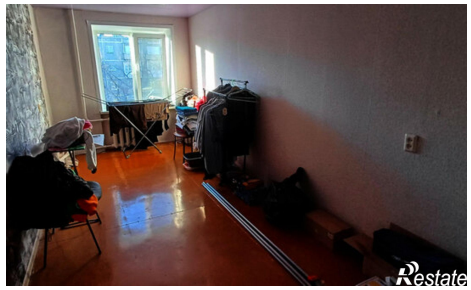
Количество комнат	3	Этаж	4
Этажей всего	5	Площадь кухни	5.00 кв. м