Купить квартиру за 1 050 000 рублей на ул Новая, 42

Свердловская область, ул Новая, 42

1 050 000 Р
20 192Р за м^2

52.00 м^2	5.00 м^2	1 из 2
Общая	Кухня	Этаж

Продается 2-комнатная квартира, площадью 57,5 квадратных метров, расположенная на первом этаже. Район д. Мельникова. Все стеклопакеты заменены на пластиковые. Водоснабжение и канализация имеются , отопление электро и печное. Комнаты проходные . При продаже новым хозяевам остается мебель. Помогу в оформлении ипотеки, можно приобрести за наличный расчет. Все интересующие вас вопросы задавайте по телефону. Код пользователя: 55469 Номер в базе: 8929109

0 с 02.07.2025, обновлен 02.07.2025

Продавец: Малахова Анна Александровна

Телефон: +79586066883

Характеристики

Количество комнат	2	Этаж	1
Этажей всего	2	Площадь кухни	5.00 кв. м
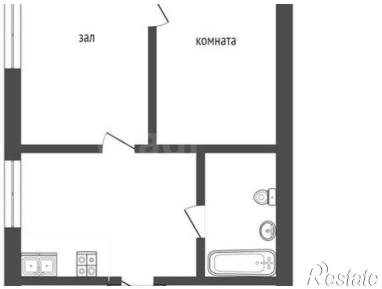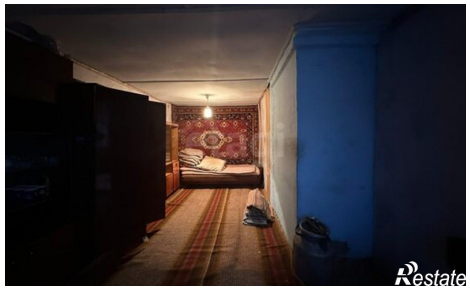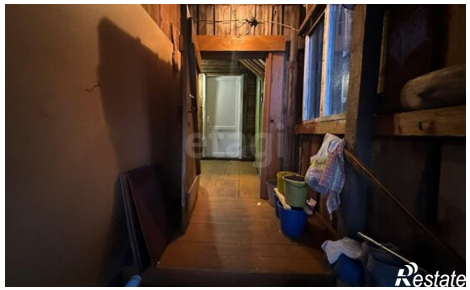
https://sverdlovskaya-oblast.restate.ru/obj/prodazha-dvuhkomnatnoy-kvartiri-ul-novaya-42-18232179666/