Купить квартиру за 3 000 000 рублей на ул Энгельса, 64 1

Свердловская область, ул Энгельса, 64 1

3 000 000 Р
42 254Р за м^2

71.00 м^2	12.00 м^2	5 из 5
Общая	Кухня	Этаж

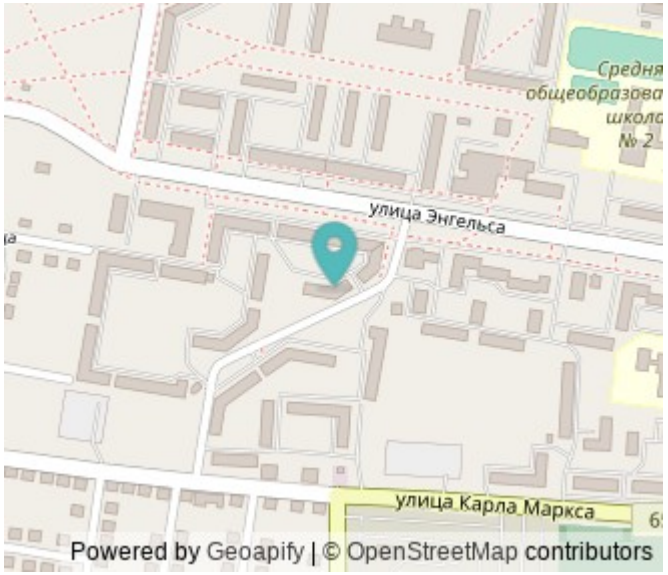

Арт. 103839464 Предлагаем вашему вниманию просторную, светлую, трехкомнатную квартиру, расположенную на 5 этаже. Площадь квартиры 71,2кв.м. Все комнаты в квартире изолированы, что обеспечивает каждому члену семьи личное пространство. В квартире установлены современные пластиковые окна, гарантирующие тишину и тепло в любое время года. Это идеальный вариант для семьи, ценящей комфорт и функциональность. Особое внимание заслуживает застекленный балкон, превращенный в уютную зону отдыха. Здесь вы сможете наслаждаться утренним кофе, читать книги или просто расслабиться после рабочего дня. В квартире заменены трубы и установлены счетчики на горячую и холодную воду. Дом находится в месте с развитой инфраструктурой, в шаговой доступности от магазинов, школ, детских садов и остановок общественного транспорта Не упустите возможность стать обладателем этой прекрасной квартиры! Звоните прямо сейчас, чтобы договориться о просмотре.

0 с 02.07.2025, обновлен 02.07.2025

Продавец: Шитова Татьяна

Телефон: +79030839104

Характеристики

Количество комнат	3	Этаж	5
Этажей всего	5	Площадь кухни	12.00 кв. м
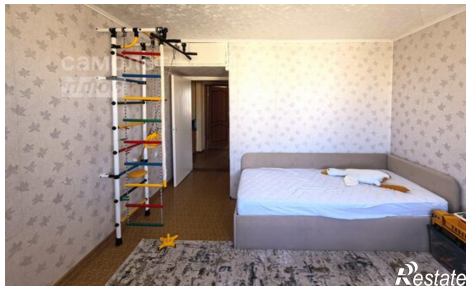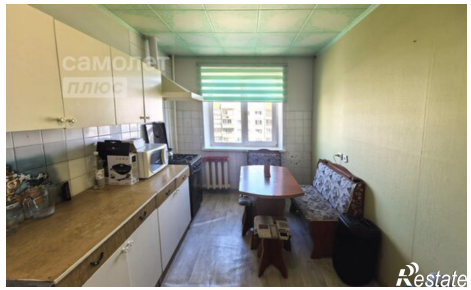
https://sverdlovskaya-oblast.restate.ru/obj/prodazha-tryohkomnatnoy-kvartiri-ul-e-ngelsa-64-1-18232179660/