Купить квартиру за 2 600 000 рублей на ул Садовая, 3

Свердловская область, ул Садовая, 3

2 600 000 Р
53 061Р за м^2

49.00 м^2	34.00 м^2	10.00 м^2	1 из 5
Общая	Жилая	Кухня	Этаж

Арт. 71420076 Продаю 2-х комнатную квартиру, в самом центре города. Кирпичный дом, окна выходят на обе стороны. Теплая, уютная, очень светлая квартира. Очень удобная планировка, изолированы комнаты. В квартире выполнен косметический ремонт. Установлены пластиковые окна, остеклен балкон. Выполнены работы по замене сантехники. Сан. Узел разделен. Кухонный гарнитур остаётся новым хозяевам. Развитая инфраструктура. Бассейн, детские сады, школы, магазины сетевые, рядом несколько банков. Остановка транспортная в трех минутах ходьбы от подъезда. Аура квартиры очень хорошая. Один собственник. Удобное расположение для проживания и сдачи в аренду. ЛЮБАЯ ФОРМА ОПЛАТЫ: -НАЛИЧНЫЕ -ИПОТЕКА от 9,5% (даже если у вас: плохая кредитная история, нет первоначального взноса, нет официальной работы или вы в декретном отпуске) -Субсидия ДОМ.РФ (450 000 руб. для семей с 3-мя детьми) оформим через ипотеку, первоначальный взнос не требуется (даже если у вас: плохая кредитная история или вы Мама в декрете) -Материнский капитал (даже если ребёнку нет 3-х лет) -Любые сертификаты -Сельская ипотека от 2,8% -Обмен на ваш объект недвижимости

0 с 02.07.2025, обновлен 02.07.2025

Продавец: Собственник

Телефон: +79126405116

Характеристики

Количество комнат	2	Тип дома	кирпичный
Этаж	1	Этажей всего	5
Площадь жилая	34.00 кв. м	Площадь комнат	13.00 кв. м
Площадь кухни	10.00 кв. м		
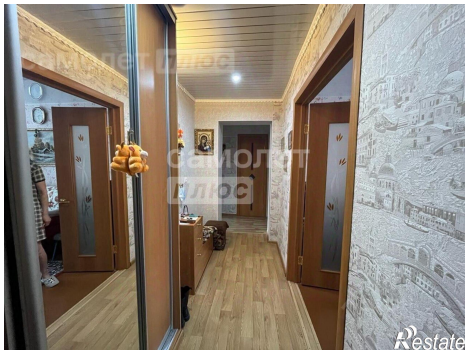
https://sverdlovskaya-oblast.restate.ru/obj/prodazha-dvuhkomnatnoy-kvartiri-ul-sadovaya-3-18232179623/