Купить квартиру за 1 300 000 рублей на ул Клубная, 5

Свердловская область, Верхняя Синячиха, ул Клубная, 5

1 300 000 Р
34 211Р за м^2

38.00 м^2	26.00 м^2	7.00 м^2	1 из 1
Общая	Жилая	Кухня	Этаж

Арт. 95887768 Продается жилое помещение. Все окна пластиковые. В доме 1 большая и 2 маленькие комнаты. Печное отопление. Имеется скважина. Баня. Гараж. Теплица. Огород. Газ подведен к дому. 2 взрослых собственника. В шаговой доступности имеются магазины и автобусная остановка. Если у вас есть своя недвижимость, покупатель на которую ещё не найден, то мы решим и этот вопрос! Просмотры по предварительной договорённости. Любая форма оплаты: -Наличные -Эксклюзивно в Самолет Плюс субсидированная ставка на вторичное жилье от 14,9 % -Ипотека без первоначального взноса для многодетных семей -Бесплатное рефинансирование для наших клиентов -Оформим ипотеку даже если у вас: плохая кредитная история, нет первоначального взноса, нет официальной работы или вы в декретном отпуске -Субсидия ДОМ.РФ (450 000 руб. для семей с 3-мя детьми) оформим через ипотеку, первоначальный взнос не требуется (даже если у вас: плохая кредитная история или вы Мама в декрете) -Материнский капитал (даже если ребёнку нет 3-х лет) -Любые сертификаты -Сельская ипотека от 2,8% -Обмен на ваш объект недвижимости -Выкуп вашего объекта недвижимости Гарантия юридической чистоты сделки от компании. Звоните ! Записывайтесь на просмотр!!!

0 с 02.07.2025, обновлен 02.07.2025

Продавец: Собственник

Телефон: +79126405116

Характеристики

Количество комнат	2	Этаж	1
Этажей всего	1	Площадь жилая	26.00 кв. м
Площадь комнат	10.00 кв. м	Площадь кухни	7.00 кв. м

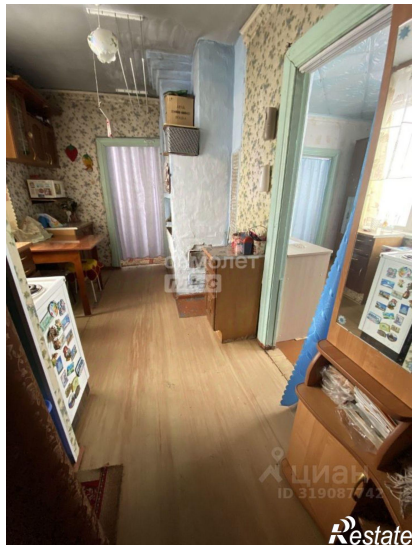

Restate