Купить квартиру за 2 000 000 рублей на Нижний Тагил, улица Щорса, 18

Свердловская область, Нижний Тагил, улица Щорса, 18

2 000 000 Р
46 512Р за м^2

43.00 м^2	7.00 м^2	3 из 5
Общая	Кухня	Этаж

Вашему вниманию представлена просторная, тёплая и светлая двухкомнатная квартира в центре Северного посёлка, по улице Щорса, расположенная на комфортном третьем этаже пятиэтажного дома. В квартире выполнен косметический ремонт, заменены стояки отопления. Окна ПВХ, балкон остеклен и обшит. Комнаты раздельные, туалет и ванна раздельные, установлены счетчики ХГВС и двухтарифный на свет. Подъезд чистый, соседи дружелюбные. Отличное местоположение, прямо напротив дома школа и садик, магазины, остановки общественного транспорта и вся инфраструктура. Звоните, записывайтесь на просмотр! Код пользователя: 76669 Номер в базе: 8920555

0 с 01.07.2025, обновлен 02.07.2025

Продавец: Камаева Наталья Альфизовна

Телефон: +79617612582

Характеристики
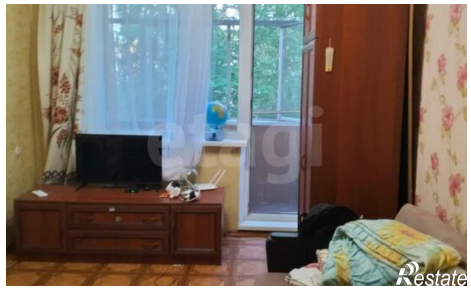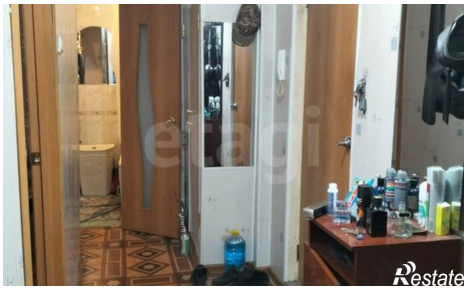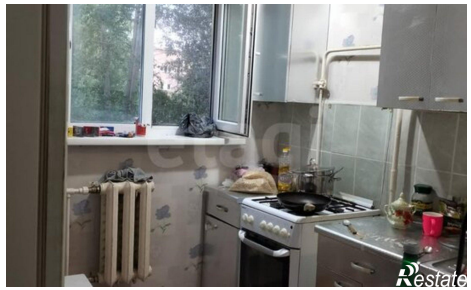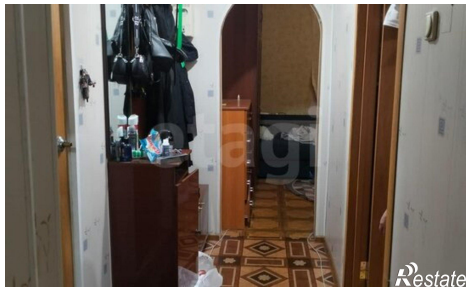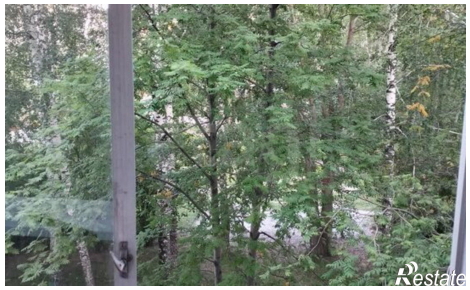
Количество комнат	2	Этаж	3
Этажей всего	5	Площадь кухни	7.00 кв. м