Купить квартиру за 1 250 000 рублей на Тугулымский муниципальный округ, посёлок Юшала, улица Ломоносова, 20

Свердловская область, Юшала, Тугулымский муниципальный округ, посёлок Юшала, улица Ломоносова, 20

1 250 000 Р
17 123Р за м^2

73.00 м^2	10.00 м^2	1 из 1
Общая	Кухня	Этаж

Продается трехкомнатная квартира в двухквартирном доме п. Юшала Тугулымского района Свердловской области. Поселок сочетает преимущества загородной жизни с развитой инфраструктурой: в шаговой доступности находятся школа, детский сад, аптека, магазины, библиотека, Дом культуры и православный храм. Транспортная доступность — ключевое преимущество: электричка до Тюмени идет около 1,5 часов, что делает объект привлекательным для тех, кто ценит спокойную атмосферу за городом без отрыва от городских возможностей. Квартира площадью 73 кв. м включает три просторные комнаты, кухню, кладовую и веранду, что обеспечивает комфортное проживание для семьи. Широкий коридор увеличивает полезное пространство, а пластиковые окна и косметический ремонт позволяют заселиться без дополнительных вложений. Дополнительные удобства — баня, гараж и хозяйственные постройки во дворе — решают вопросы хранения инструментов, техники и сезонных вещей. Дом расположен в живописной местности, что создает приятную среду для жизни, а развитая инфраструктура поселка избавляет от необходимости ежедневных поездок за базовыми услугами. Объект подойдет как для постоянного проживания, так и для использования в качестве загородного дома. Готовы обсудить гибкие условия оплаты и рассмотреть индивидуальные ...

1 с 01.07.2025, обновлен 01.07.2025

Продавец: Фукс Наталья Валерьевна

Телефон: +79673819643

Характеристики
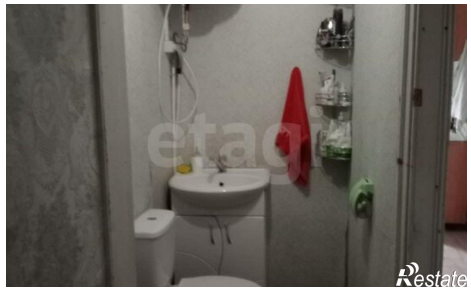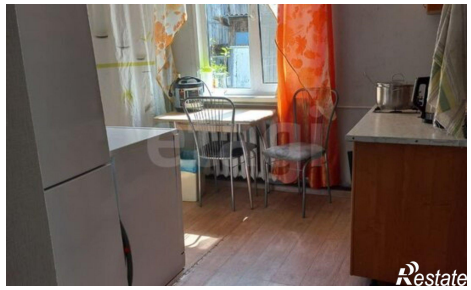
Количество комнат	3	Этаж	1
Этажей всего	1	Площадь кухни	10.00 кв. м