Купить квартиру за 4 980 000 рублей на ул Максима Горького, 58

Свердловская область, Городской округ Ревда, Ревда, ул Максима Горького, 58

4 980 000 Р
131 053Р за м^2

38.00 м^2	10.00 м^2	1 из 9
Общая	Кухня	Этаж

Продаю квартиру в сданном доме!!!! Предлагается к приобретению уютная однокомнатная квартира общей площадью 38.3 кв.м., расположенная на первом этаже девятиэтажного кирпичного дома, построенного в 2024 году. Дом отличается удачным расположением во дворе жилого комплекса, предоставляя комфортное пространство для семейной жизни и отдыха. Светлая и просторная кухня площадью позволит воплотить самые смелые кулинарные фантазии и станет идеальным местом для семейных ужинов. Благодаря наличию балкона, можно наслаждаться свежим воздухом без необходимости покидать дом. Окна квартиры выходят в тихий двор, создавая атмосферу спокойствия и уединения. Для молодых семей особенно важно наличие развитой инфраструктуры в шаговой доступности от дома. Рядом расположены школа, детский сад, торговый центр, парк и фитнес-центр, что делает эту локацию идеальной для активного образа жизни и удобства повседневных дел. Для детей предусмотрены безопасные игровые площадки прямо во дворе дома, а для любителей спорта спортивная площадка. Несмотря на то, что в квартире отсутствует ремонт, это предоставляет новым владельцам уникальную возможность обустроить пространство под свои индивидуальные предпочтения и вкусы, сделав его по-настоящему своим. Приглашаю вас ознакомиться с этим привлекательным предложением ...

0 с 17.06.2025, обновлен 17.06.2025

Продавец: Собственник

Телефон: +79826108385

Характеристики

Количество комнат	1	Этаж	1
Этажей всего	9	Площадь кухни	10.00 кв. м

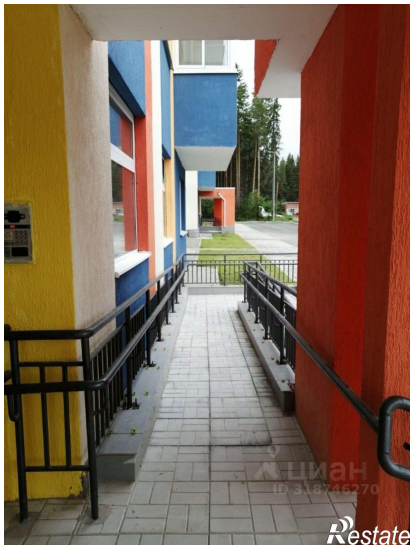
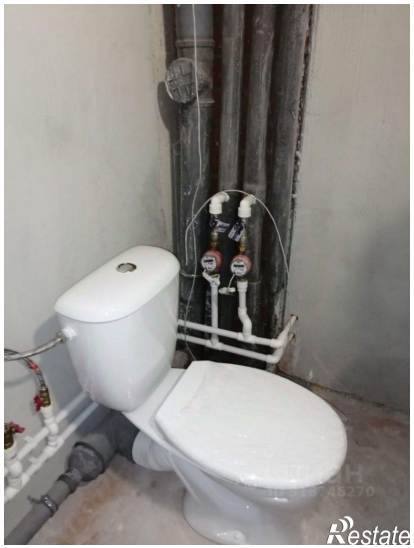

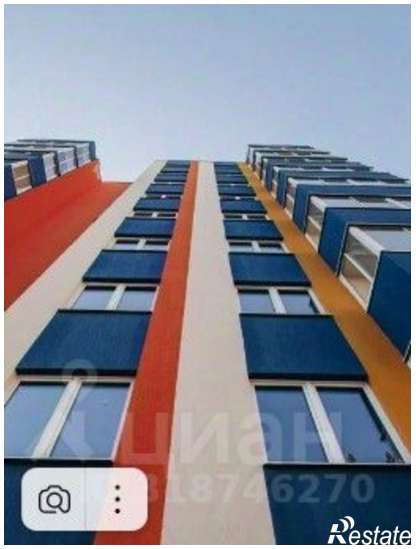

Restate

Restate