Купить квартиру за 4 000 000 рублей на улица Маршала Жукова, 5

Свердловская область, улица Маршала Жукова, 5

4 000 000 Р
70 175Р за м^2

57.00 м^2	5.00 м^2	4 из 5
Общая	Кухня	Этаж

Продается трехкомнатная квартира, площадью 57 кв.м. Квартира расположена на 4 этаже. Дом кирпичный. В доме горячая вода, газ. Все комнаты изготовлены, большая застекленная лоджия, просторная кухня. Санузел раздельный, есть кладовая. Отличные соседи, подъезд чистый, ухоженный двор. Рядом остановка общественного транспорта, продуктовые и хозяйственные магазины, детский сад, больница , и многое другое. Помогу с одобрением ипотеки, реальному покупателю торг. Код пользователя: 55469 Номер в базе: 8299753

0 с 16.06.2025, обновлен 16.06.2025

Продавец: Малахова Анна Александровна

Телефон: +79122331703

Характеристики

Количество комнат	3	Этаж	4
Этажей всего	5	Площадь кухни	5.00 кв. м
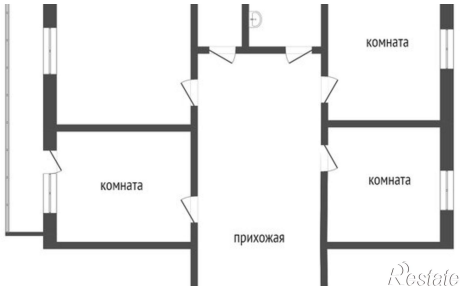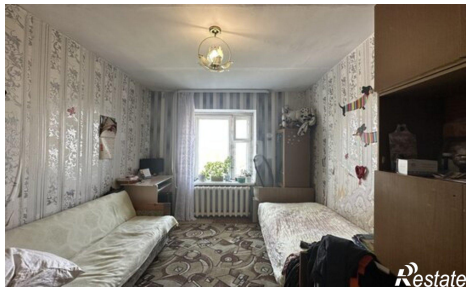
https://sverdlovskaya-oblast.restate.ru/obj/prodazha-tryohkomnatnoy-kvartiri-ulica-marshala-zhukova-5-18232102712/