Купить квартиру за 7 850 000 рублей на Успенский проспект, 127А

Свердловская область, Верхняя Пышма, Успенский проспект, 127А

7 850 000 Р
118 939Р за м^2

66.00 м^2	15.00 м^2	7 из 10
Общая	Кухня	Этаж

Мебель и техника на фото входит в стоимость квартиры! Можно заезжать и жить! В квартире сделан хороший ремонт, установлены качественные и современные двери ProfilDoors, вместительные шкафы фабрики Komandor. Тёплый пол на балконе и в общем с соседями коридоре, удобно зимой сушить обувь. Отделка балкона выполнена деревом, с шкафами для хранения. Окна выходят на две стороны, такую квартиру легко проветривать в жаркую погоду. Кухня расширена за счёт лоджии, перепланировка согласована. Остается и входит в стоимость квартиры: телевизор Samsung, стиральная машина Samsung, духовой шкаф LG, варочная поверхность Samsung, посудомоечная машина Ariston, холодильник LG, водонагреватель, вытяжка, большой телевизор в зале диагональ 65- дюймов и вся мебель! Дом кирпичный, теплый, спецпроект УГМК, хорошая шумоизоляция! Таких домов всего несколько в Верхней Пышме! Рядом детские сады (1, 48, 2, 3, 11, 29), школы (2, 3, кадетская школа Юность), Ледовая арена, торговый центр VIP город и Куприт, Кировский, Пятерочка, Магнит, есть несколько кафе! Вечером можно прогуляться через сквер, который красиво подсвечивается и выйти к фонтану! В соседнем доме расположена одна из лучших в Верхней Пышме- клиника Здоровье Плюс. Остановка перед домом в сторону Екатеринбурга, и Среднеуральска! (Каждые ...

0 с 16.06.2025, обновлен 16.06.2025

Продавец: Собственник

Телефон: +79826435826

Характеристики

Количество комнат	2	Тип дома	кирпичный
Этаж	7	Этажей всего	10
Площадь кухни	15.00 кв. м		

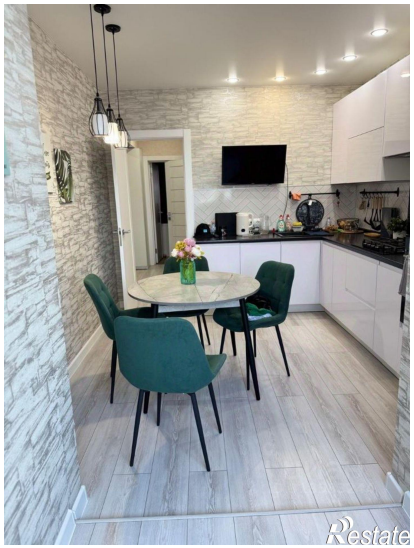
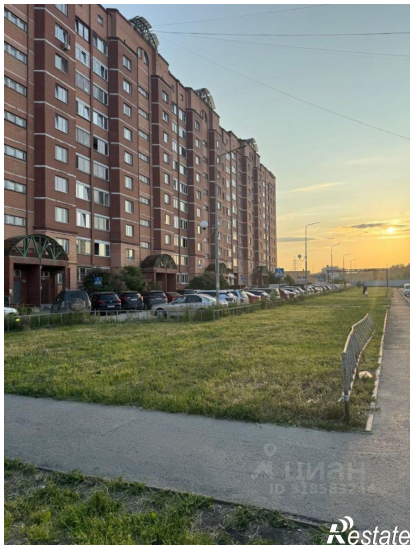

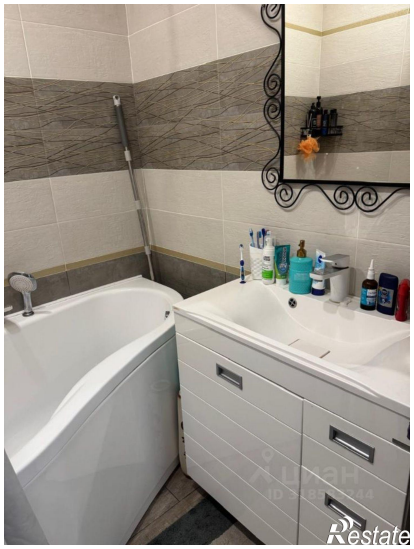
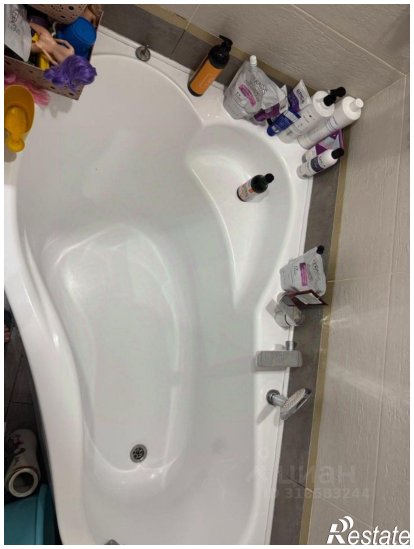
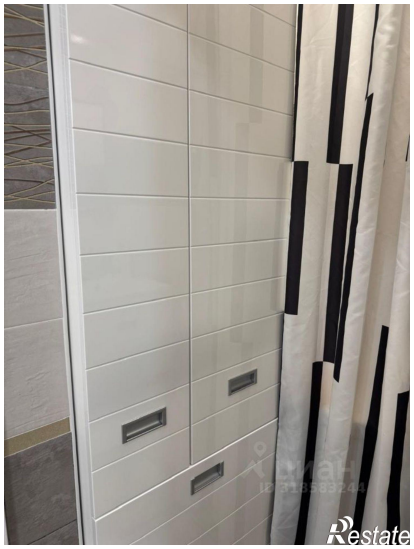
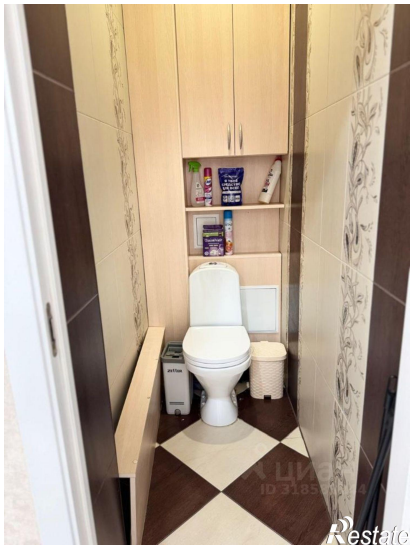

Restate

Restate