Купить квартиру за 2 200 000 рублей на Озёрная улица, 14

Свердловская область, поселок Двуреченск, Озёрная улица, 14

2 200 000 Р
61 111Р за м^2

36.00 м^2	7.00 м^2	4 из 5
Общая	Кухня	Этаж

Продается однокомнатная квартира в посёлке Двуреченск, находится в 50 км от Екатеринбурга, хорошая асфальтовая дорога, в прекрасном живописном месте, в шаговой доступности находится чистейший пруд, пригодный для рыбалки, для купания, также все крупные сетевые магазины, ПВЗ, во дворе детский сад, 10 минут пешком до школы, при этом отсутствии городской суеты, тихое спокойное место для проживания.Квартира просторная, 36 кв метров, 4/5 этаж, большая лоджия.В квартире есть все необходимое, диван, кухонный гарнитур, стиральная машина, холодильник. Один собственник, обременений нет.

0 с 14.06.2025, обновлен 14.06.2025

Продавец: Собственник

Телефон: +79827512618

Характеристики
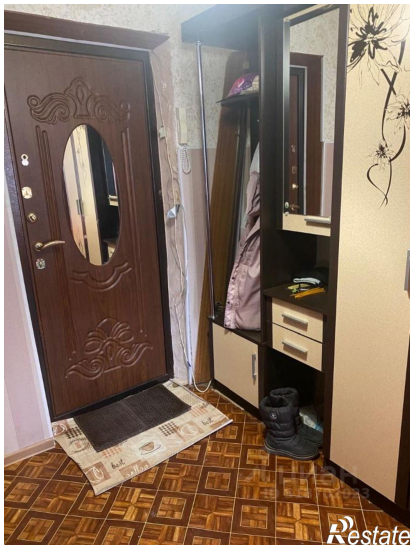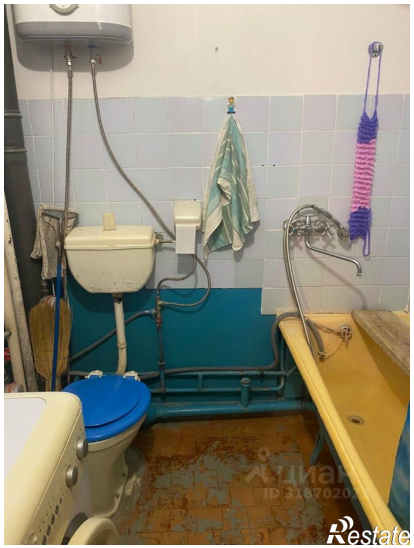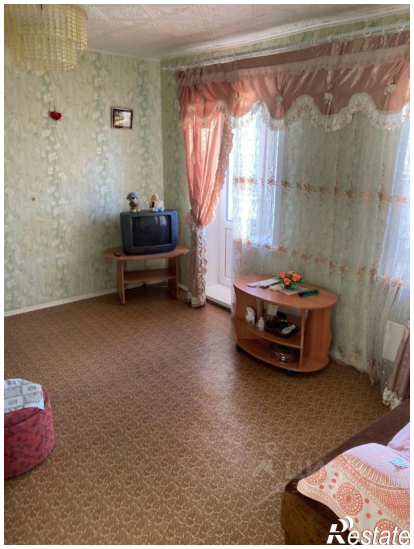
Количество комнат	1	Тип дома	панельный
Этаж	4	Этажей всего	5
Площадь кухни	7.00 кв. м