Купить квартиру за 5 200 000 рублей на ул Октябрьская, 153

Свердловская область, Сысертский городской округ, Арамиль, ул Октябрьская, 153

5 200 000 Р
118 182Р за м^2

44.00 м^2	19.30 м^2	12.00 м^2	10 из 10
Общая	Жилая	Кухня	Этаж

Уютная однокомнатная квартира, очень теплая. В доме своя котельная, соответственно низкая коммуналка. Покупали в 2014 году у застройщика. Квартира светлая, с ремонтом, вложений не требует-заезжай и живи. Окна ПВХ, сейф дверь, межкомнатные двери из натурального дерева. На первом этаже в доме есть продуктовый магазин, не по далеку магазин Верный. Во дворе две детские площадки, до остановки минуты две, также в шаговой доступности детский сад и школа. В квартире остается встроенный кухонный гарнитур с техникой, шкаф для хранения одежды, тумба для телевизора, в коридоре вместительный шкаф-купе, в кухне угловой диван со спальным местом 120180, на балконе новый шкаф и кресло.

0 с 12.06.2025, обновлен 12.06.2025

Продавец: Собственник

Телефон: +79126535010

Характеристики

Количество комнат	1	Тип дома	монолитный
Этаж	10	Этажей всего	10
Площадь жилая	19.30 кв. м	Площадь кухни	12.00 кв. м
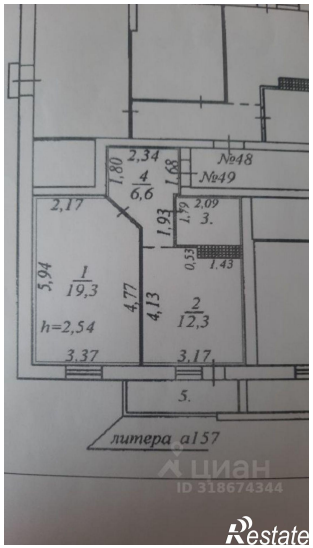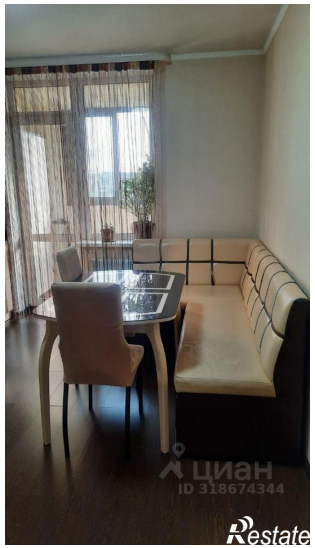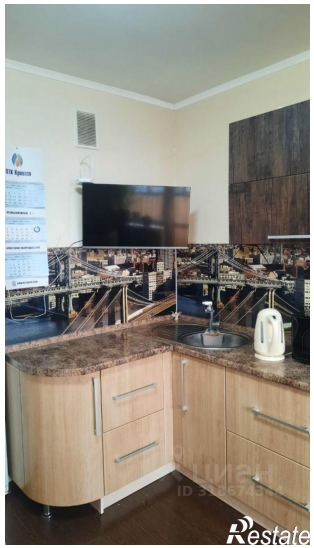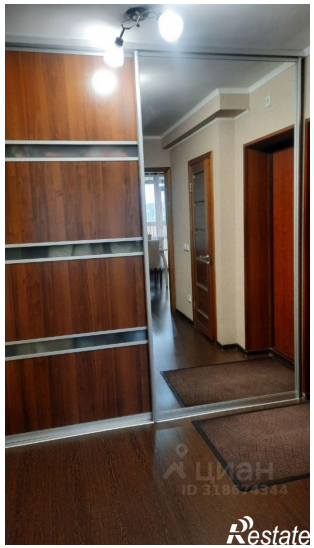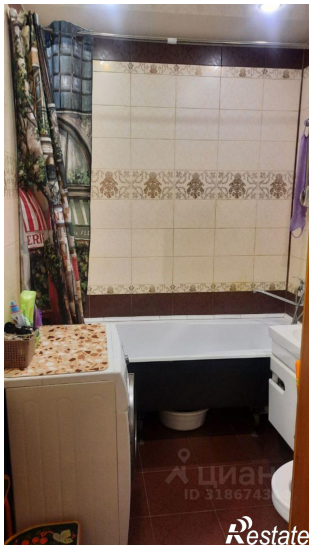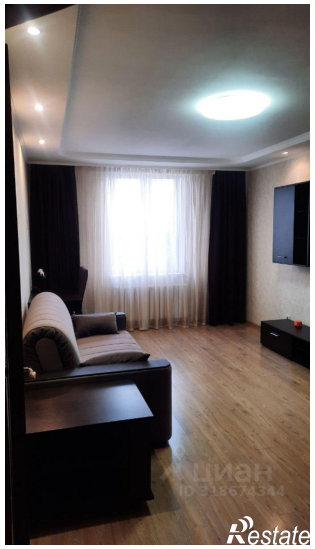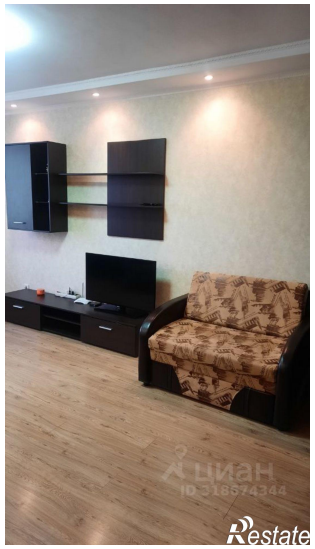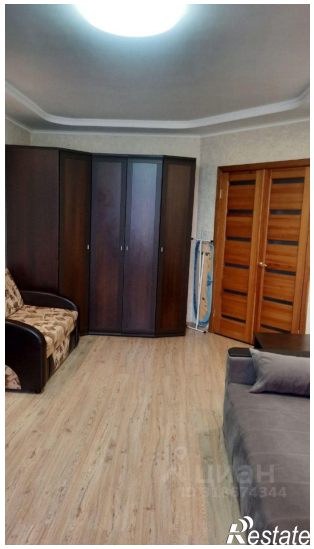
https://sverdlovskaya-oblast.restate.ru/obj/prodazha-odnokomnatnoy-kvartiri-ul-oktyabrskaya-153-18232082509/