Купить квартиру за 3 200 000 рублей на Новый мкр, 35

Свердловская область, Сысертский городской округ, Сысерть, Новый мкр, 35

3 200 000 Р

110 345Р за м^2

29.00 м^2	15.00 м^2	10.00 м^2	5 из 5
Общая	Жилая	Кухня	Этаж

Очень Теплая и светлая квартира со всем необходимым для жизни. Чистая и с продуманной обстановкой. Комфорт с первого дня заселения! Оборудована по всем комнатам. Вся мебель, техника и оборудование остаётся новому владельцу. Всё в пешей доступности - транспорт, магазины, школа, детский сад, поликлиника.Полноценная однокомнатная квартира, без планировок и долгов по платежам. Два совершеннолетних собственника, прописанных нет. Без обременений и ограничений. При оплате возможны все виды господдержек (МСК, областной, региональный, жилищные сертификаты). Помогу с ипотекой.

0 с 12.06.2025, обновлен 12.06.2025

Продавец: Собственник

Телефон: +79826516549

Характеристики

Количество комнат	1	Этаж	5
Этажей всего	5	Площадь жилая	15.00 кв. м
Площадь кухни	10.00 кв. м		

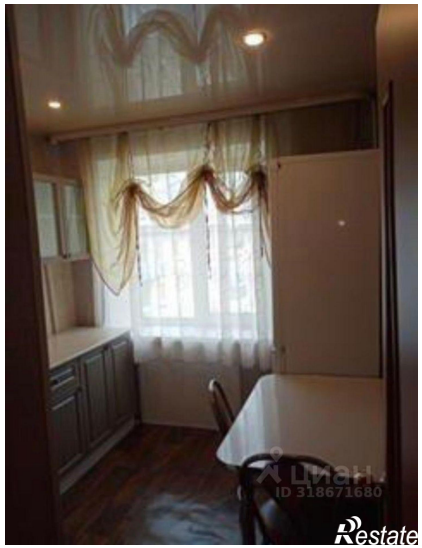

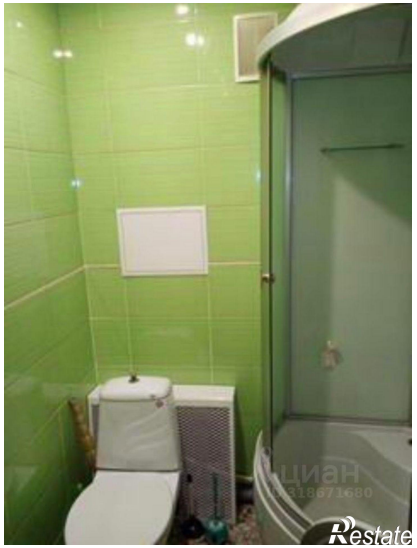

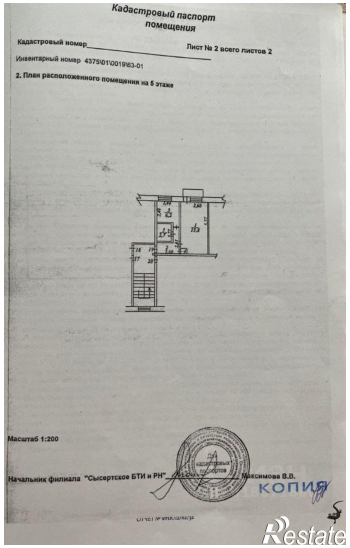

Кадастровый паспорт помещения

Кадастровый номер_____ Лист № 2 всего листов 2

Инвентарный номер 4375\01\0019\63-01

2. План расположенного помещения на 5 этаже

Масштаб 1:200

Начальник филиала "Сысертское БТИ и РН" _____ Максимова В.В.

КОПИЯ

Отчет № инженера