Купить квартиру за 3 800 000 рублей на Мира, 3

Свердловская область, Березовский, Мира, 3

3 800 000 Р
86 364Р за м^2

44.00 м^2
Общая

Продается уютная двухкомнатная квартира общей площадью 44.1 квадратных метров, расположенная на четвертом этаже пятиэтажного кирпичного дома, построенного в 1986 году. Дом находится по адресу: город Березовский, улица Мира, дом 3. В пешей доступности есть магазины Магнит, Бристоль. Для детей очень близко детский сад, лицей № 5, детская поликлинника. В 100 метрах от дома лес, отличная возможность для прогулок на свежем воздухе. В 5 мин. ходьбы от дома остановки общественного транспорта, Березовская городская больница. Готов показать квартиру в удобное для вас время..Номер в базе: 11993238. Район: Березовский город

0 с 12.06.2025, обновлен 10.07.2025

Продавец: Александр

Телефон: 8(929)785-57-60

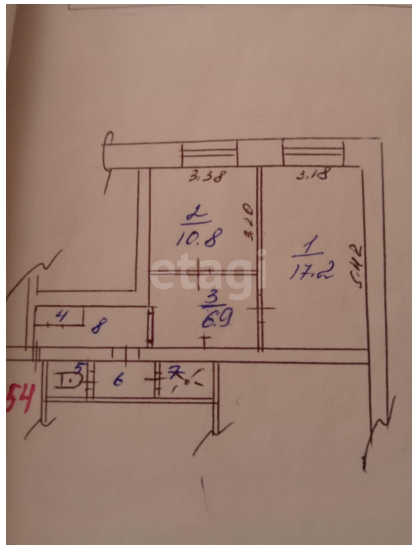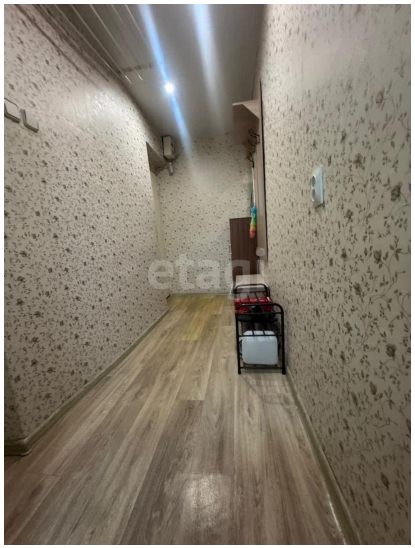
3.38
3.18
2
10.8
1
17.2
3
69
4
8
5
6