Сдать квартиру за 24 000 рублей на улица Мальцева, 1

Свердловская область, Верхняя Пышма, улица Мальцева, 1

24 000 Р в месяц

42.00 м^2	20.00 м^2	8 из 9
Общая	Кухня	Этаж

Евродвушка 40кв м. в ЖК Рифей Ул Мальцева, дом 1 8/9 этаж Окна на лес Квартира укомплектована мебелью. Из техники отсутствует ПММ, телевизор и духовой шкаф. Объявление от собственника. Агентов прошу не беспокоить. Оплата 24000+к/у (счетчики, интернет ориентировочно летом 3тыс, зимой до 4,5тыс руб.) Залог 15000 (можно внести несколькими платежами) ПОСМОТРЕТЬ КВАРТИРУ И ЗАКЛЮЧИТЬ ДОГОВОР МОЖНО С 15 ИЮНЯ.

3 с 12.06.2025, обновлен 12.06.2025

Продавец: Собственник

Телефон: +79827007609

Характеристики
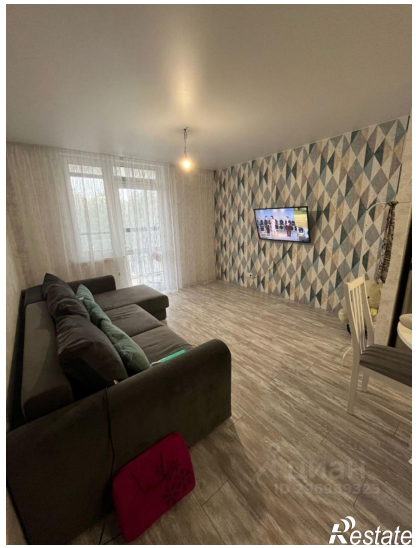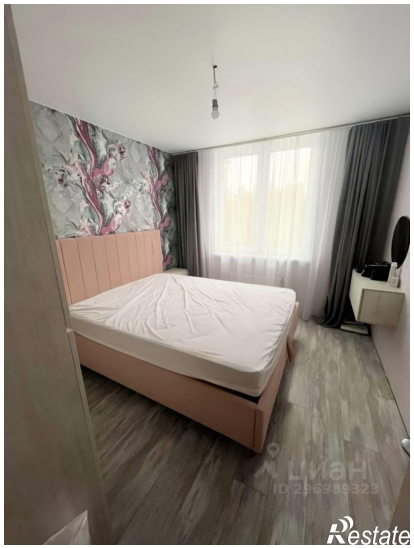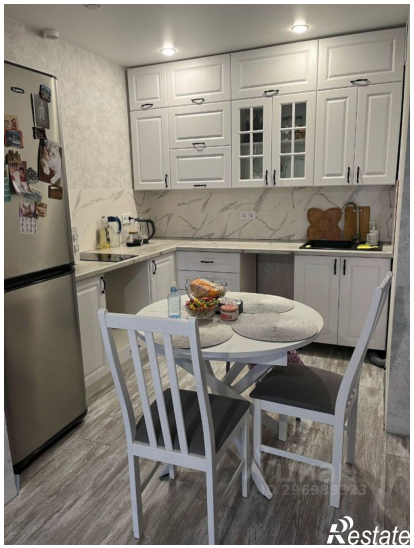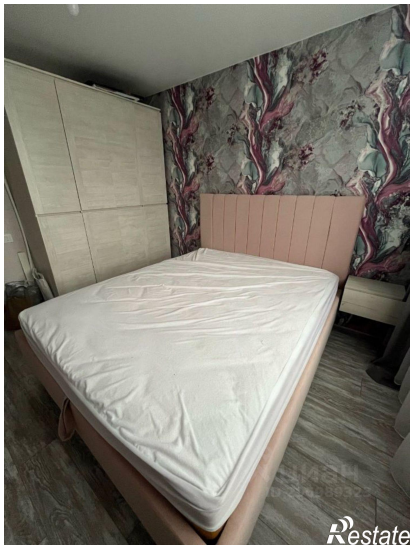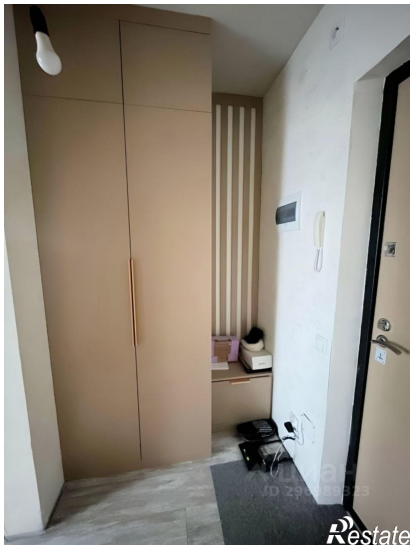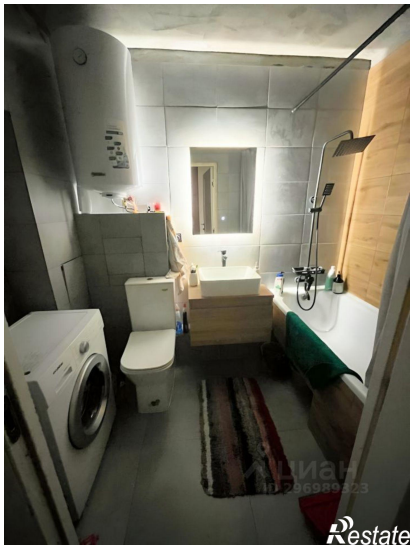
Количество комнат	2	Тип дома	монолитный
Этаж	8	Этажей всего	9
Площадь кухни	20.00 кв. м