Купить квартиру за 7 999 000 рублей на Успенский проспект, 127А

Свердловская область, Верхняя Пышма, Успенский проспект, 127А

Проспект Космонавтов

7 999 000 Р
119 388Р за м^2

67.00 м^2	15.00 м^2	7 из 10
Общая	Кухня	Этаж

Мебель и техника на фото входит в стоимость квартиры! Можно заезжать и жить! В квартире сделан хороший ремонт, установлены качественные и современные двери ProfilDoors, вместительные шкафы фабрики Komandor. Тёплый пол на балконе и в общем с соседями коридоре, удобно зимой сушить обувь. Отделка балкона выполнена деревом, с шкафами для хранения. Окна выходят на две стороны, такую квартиру легко проветривать в жаркую погоду. Кухня расширена за счёт лоджии, перепланировка согласована. Остается и входит в стоимость квартиры: телевизор Samsung, стиральная машина Samsung, духовой шкаф LG, варочная поверхность Samsung, посудомоечная машина Ariston, холодильник LG, водонагреватель, вытяжка, большой телевизор в зале диагональ 65- дюймов и вся мебель! Дом кирпичный, теплый, спецпроект УГМК, хорошая шумоизоляция! Таких домов всего несколько в Верхней Пышме! Рядом детские сады (№ 1, № 48, № 2, № 3, № 11, № 29), школы (№ 2, № 3, кадетская школа Юность), Ледовая арена, торговый центр VIP город и Куприт, Кировский, Пятерочка, Магнит, есть несколько кафе! Вечером можно прогуляться через сквер, который красиво подсвечивается и выйти к фонтану! В соседнем доме расположена одна из лучших в Верхней Пышме- клиника Здоровье Плюс. Остановка перед домом в сторону Екатеринбурга, и Среднеуральска! (Каждые ...

0 с 10.06.2025, обновлен 10.06.2025

Продавец: ООО Домкомм

Телефон: +79122808434

Характеристики

Количество комнат	2	Этаж	7
Этажей всего	10	Площадь кухни	15.00 кв. м
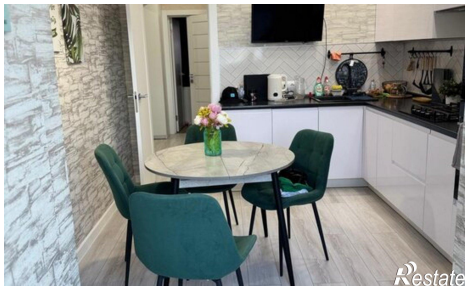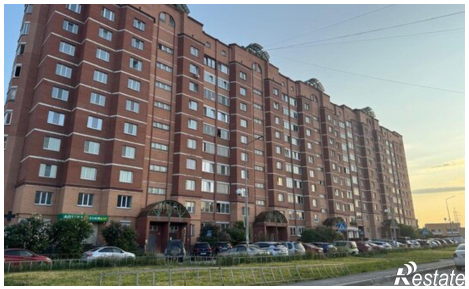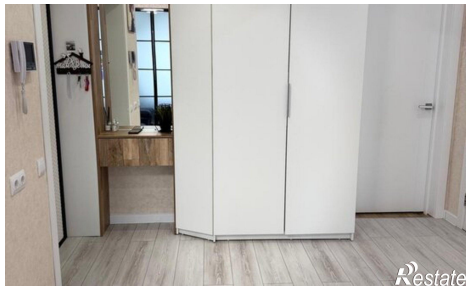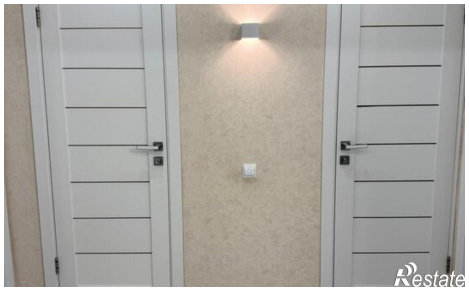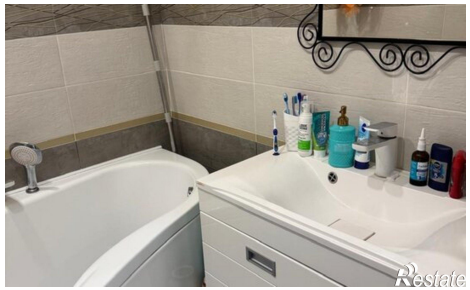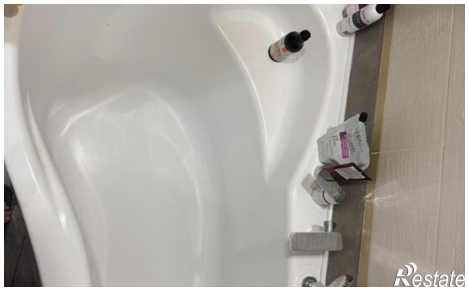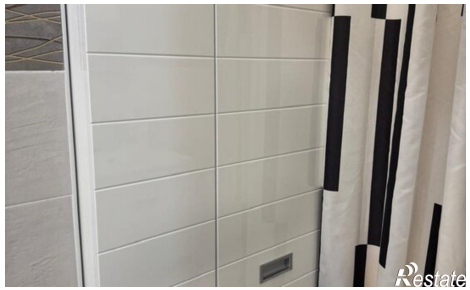
https://sverdlovskaya-oblast.restate.ru/obj/prodazha-dvuhkomnatnoy-kvartiri-uspenskiy-prospekt-127a-18232064491/