Купить квартиру за 2 350 000 рублей на ул Флегонта Кабакова, 34

Свердловская область, ул Флегонта Кабакова, 34

2 350 000 Р
34 559Р за м^2

68.00 м^2	6.00 м^2	1 из 2
Общая	Кухня	Этаж

Уважаемые покупатели! Вашему вниманию предлагается просторная и солнечная 3х комнатная квартира на 1 этаже, в середине дома. Площадью 70.5 кв. м. Планировка: -В квартире раздельные квадратные комнаты и раздельный санузел. кухня 6 кв. м. Есть подпол. Состояние/Ремонт: -В квартире нужен полностью ремонт. Деревянные рамы и пол. Дом: -Двух этажный дом .Потолки 3.2 м., в квартиру заведен газ.В скором времени планируется ремонт дома. Уютный зеленый двор с насаждениями. Район: -Рабочий городок. Школы/Садики: -Средняя школа № 5. В шаговой доступности детский сад, магазины, остановки общественного транспорта. Во дворе дома всегда есть места для стоянки автомобиля. Звоните и заказывайте просмотр в любое время. Преимущества сделки: -задолженности по коммунальным платежам нет,документы готовы к сделке. Код пользователя: 152937 Номер в базе: 8404359

0 с 09.06.2025, обновлен 09.06.2025

Продавец: Чайковская Ольга Анатольевна

Телефон: +79615548735

Характеристики

Количество комнат	3	Этаж	1
Этажей всего	2	Площадь кухни	6.00 кв. м

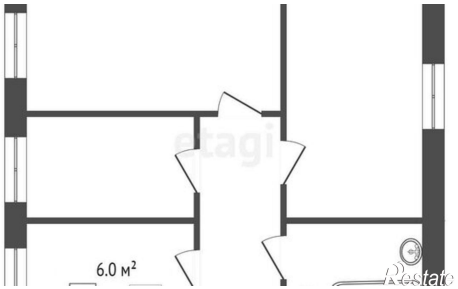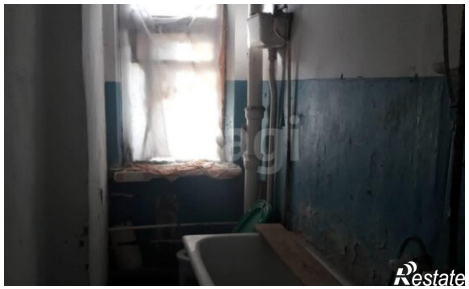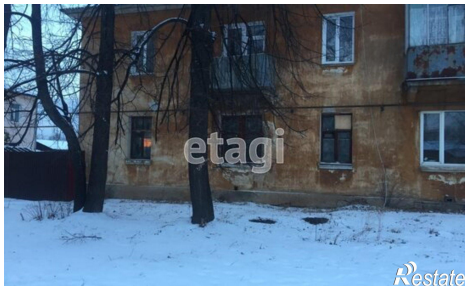
6.0 м²