Купить квартиру за 3 000 000 рублей на ул Демина, 39

Свердловская область, Бобровский, ул Демина, 39

3 000 000 Р
68 182Р за м^2

44.00 м^2	6.00 м^2	2 из 5
Общая	Кухня	Этаж

Продаю изолированную двухкомнатную квартиру . Рядом есть пвз , магазины , 3 садика , школы. Собственник

1 с 08.06.2025, обновлен 08.06.2025

Продавец: Собственник

Телефон: +79827408234

Характеристики

Количество комнат	2	Тип дома	блочный
Этаж	2	Этажей всего	5
Площадь кухни	6.00 кв. м		

https://sverdlovskaya-oblast.restate.ru/obj/prodazha-dvuhkomnatnoy-kvartiri-ul-demina-39-18232059437/

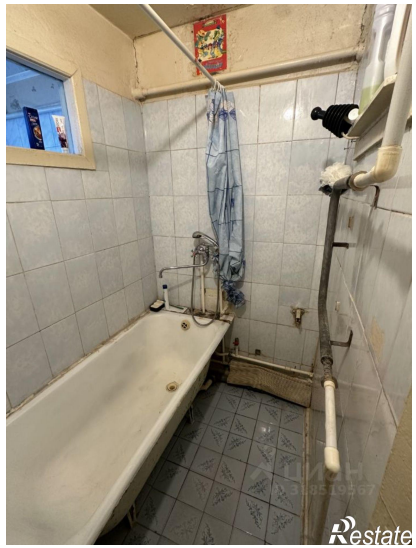
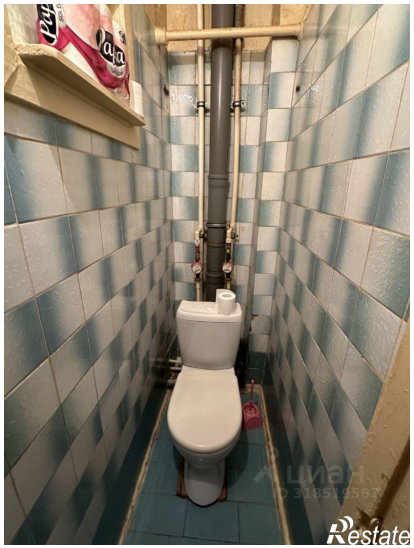

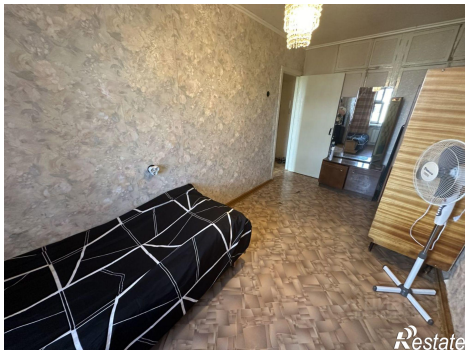

Restate

Restate