# Купить квартиру за 6 200 000 рублей на ул Максима Горького, 54

Свердловская область, Городской округ Ревда, Ревда, ул Максима Горького, 54

6 200 000 Р
101 639Р за м$^2$

| 61.00 м$^2$ | 5.00 м$^2$ | 6 из 9 |
|---|---|---|
| Общая | Кухня | Этаж |

Предлагается к продаже просторная двухкомнатная квартира, расположенная на шестом этаже девятиэтажного дома. Общая площадь квартиры составляет 61 квадратный метр, что обеспечивает комфортное проживание для семьи или пары. Отличительной особенностью данной квартиры является раздельный санузел, что является несомненным преимуществом при совместном проживании нескольких человек. Это позволяет избежать утренних очередей и обеспечивает дополнительный комфорт в повседневной жизни. Квартира также располагает застекленной лоджией, которая может быть использована в качестве дополнительного пространства для отдыха, работы или хранения вещей. Лоджия добавляет естественного света в квартиру и позволяет наслаждаться прекрасным видом из окна. Дом, в котором находится квартира, расположен в районе с развитой инфраструктурой. В шаговой доступности находятся магазины, школы, детские сады, поликлиники и другие социально значимые объекты. Удобная транспортная развязка позволяет быстро добраться до любой точки города. Квартира находится в хорошем состоянии и готова к заселению. Это отличный вариант для тех, кто ищет комфортное и функциональное жилье в удобном районе города. Возможен торг. Не упустите свой шанс стать обладателем этой прекрасной квартиры!

0 с 06.06.2025, обновлен 06.06.2025

Продавец: Собственник

Телефон: +79126125532

## Характеристики

| | | | |
|---|---|---|---|
| Количество комнат | 2 | Этаж | 6 |
| Этажей всего | 9 | Площадь кухни | 5.00 кв. м |
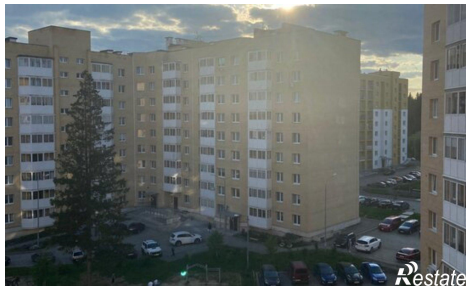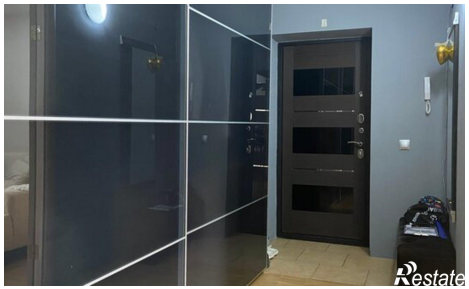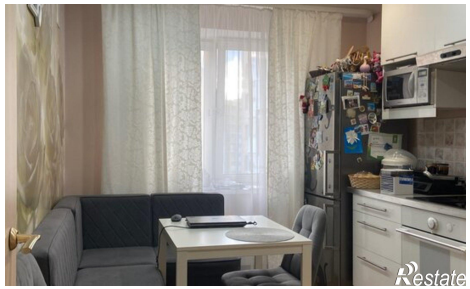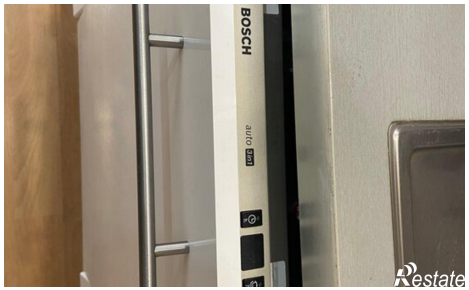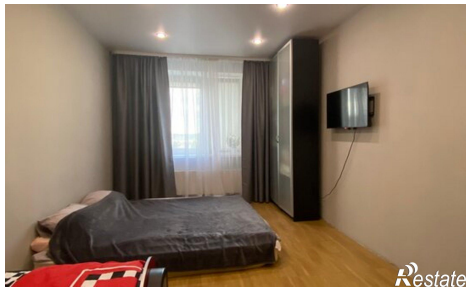
https://sverdlovskaya-oblast.restate.ru/obj/prodazha-dvuhkomnatnoy-kvartiri-ul-maksima-gorkogo-54-18232050833/