Купить квартиру за 2 200 000 рублей на ул Мира, 23

Свердловская область, ул Мира, 23

2 200 000 Р
46 809Р за м^2

47.00 м^2	6.00 м^2	2 из 3
Общая	Кухня	Этаж

Уважаемые покупатели! Вашему вниманию предлагается двухкомнатная квартира общей площадью 47,2 кв. м. Планировка: - Просторная комната зал , спальная комната, кухня, коридор, ванная комната, санузел раздельный. Состояние/ремонт: -В квартире выполнен косметический ремонт Дом: - Входная сейф дверь в квартиру , установлен счетчик воды. - Уютный зеленый двор с клумбами и скамейками. - Имеется детская площадка. - Во дворе просторная парковка. Район: - Квартира находится в поселке Западный. - Рейсовый автобус ходит систематически без перебоев. - Поселок окружен лесным массивом, есть река. - Непосредственная близость к городу. - Дом удачно расположен: рядом магазины, фельдшерский пункт, дом культуры, конный клуб, остановка общественного транспорта — всё в шаговой доступности. Школы и садики: — в двух минутах ходьбы от дома: детский сад, общеобразовательная и музыкальная школа. Преимущества: - Квартира готова к продаже. Обременений нет, задолженностей по ЖКХ нет. Соседи хорошие. Пластиковые окна, радиаторы. Заезжайте и живите. Код пользователя: 153807 Номер в базе: 8283497

0 с 06.06.2025, обновлен 06.06.2025

Продавец: Кушников Сергей Алексеевич

Телефон: +79615549667

Характеристики

Количество комнат	2	Этаж	2
Этажей всего	3	Площадь кухни	6.00 кв. м
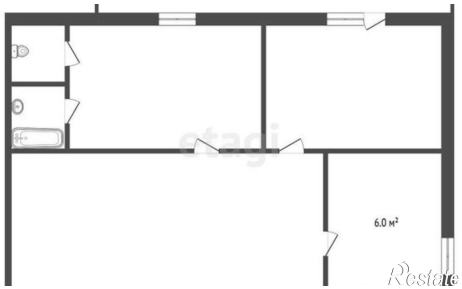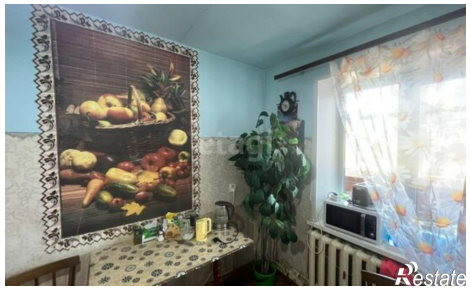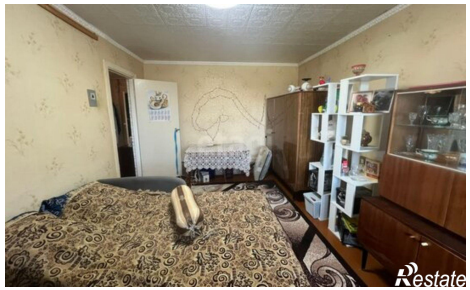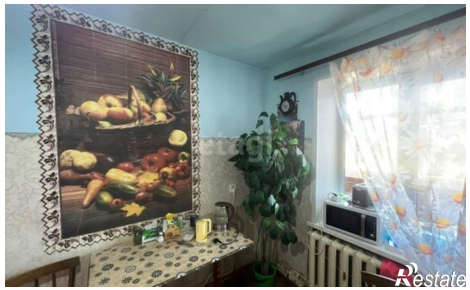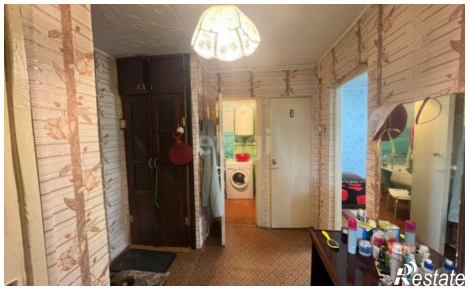
https://sverdlovskaya-oblast.restate.ru/obj/prodazha-dvuhkomnatnoy-kvartiri-ul-mira-23-18232050757/