Сдать квартиру за 20 000 рублей на улица Максима Горького, 40

Свердловская область, Городской округ Ревда, Ревда, улица Максима Горького, 40

20 000 Р в месяц

32.00 м^2	20.00 м^2	7.00 м^2	5 из 5
Общая	Жилая	Кухня	Этаж

Сдам однокомнатную квартиру в центре города с мебелью и техникой, Стоимость 20 000руб. все включено, единоразовая комиссия при заселении 10 000руб. Арт. 107065391 ----- Примечание: у собственника могут быть дополнительные пожелания к жильцам - обсудите их в чате или по телефону

1 с 06.06.2025, обновлен 06.06.2025

Продавец: Собственник

Телефон: +79827321599

Характеристики

Количество комнат	1	Тип дома	кирпичный
Этаж	5	Этажей всего	5
Площадь жилая	20.00 кв. м	Площадь комнат	20.00 кв. м
Площадь кухни	7.00 кв. м		

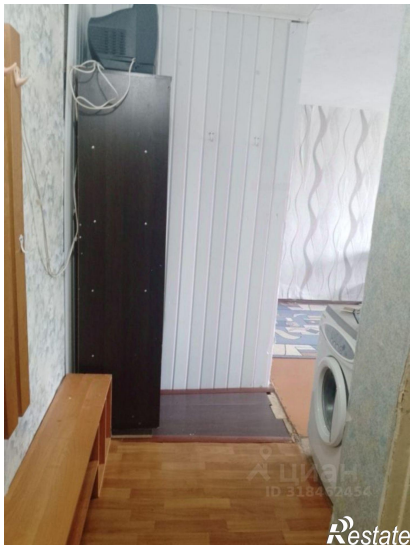
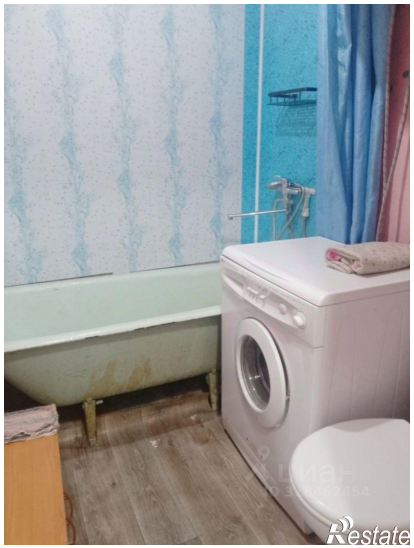

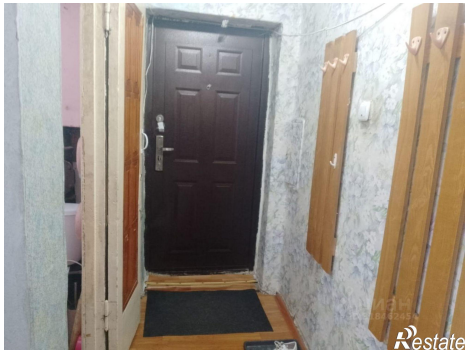
Restate