Купить квартиру за 1 700 000 рублей на ул Маршала Жукова, 2

Свердловская область, ул Маршала Жукова, 2

1 700 000 Р
77 273Р за м^2

22.00 м^2
Общая

1 из 5
Этаж

Квартира в Ирбите: 21.6 м² с удобствами! Район,гора Ищите компактное и уютное жилье в Ирбите? Предлагаем вашему вниманию квартиру площадью 21.6 квадратных метра! Идеальный вариант для тех, кто ценит функциональность и комфорт в небольшом пространстве. Преимущества: Оптимальная площадь: 21.6 м² – разумное использование каждого метра. С техникой и мебелью: В квартире остается стиральная машинка, кухонный гарнитур и диван – можно сразу заезжать и жить! Также установлена электрическая варочная панель для приготовления пищи. Коммуникации: В квартире есть газ и горячая вода. Удобное расположение: рядом продуктовый магазин Магнит и К&Б, автобусная остановка в 30 метрах от квартиры , цгб больница, школа, детский сад . Код пользователя: 55469 Номер в базе: 8468344

0 с 06.06.2025, обновлен 06.06.2025

Продавец: Малахова Анна Александровна

Телефон: +79122331703

Характеристики
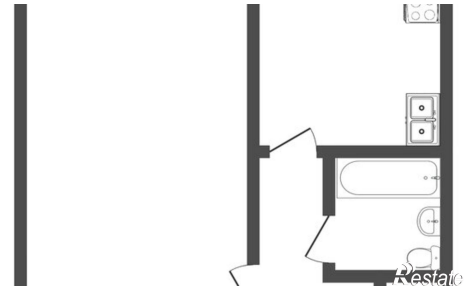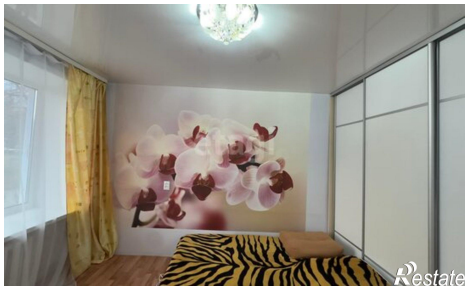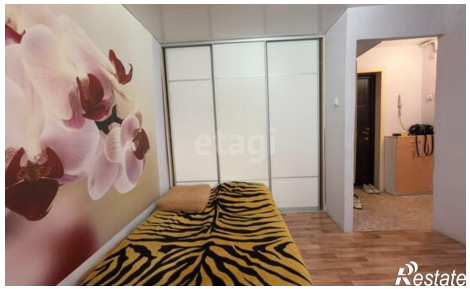
Количество комнат	1	Этаж	1
Этажей всего	5