Купить квартиру за 3 200 000 рублей на Успенский пр-кт, 44

Свердловская область, городской округ Верхняя Пышма, Верхняя Пышма, Успенский пр-кт, 44

3 200 000 Р
103 226Р за м^2

31.00 м^2	17.00 м^2	6.00 м^2	1 из 5
Общая	Жилая	Кухня	Этаж

Продаю квартиру со свежим косметическим ремонтом центре Верхней Пышмы. Рядом с домом остановка общественного транспорта, школы, детский сад, больница. ID объекта в нашей базе: 9702

0 с 06.06.2025, обновлен 06.06.2025

Продавец: Собственник

Телефон: +79126561578

Характеристики
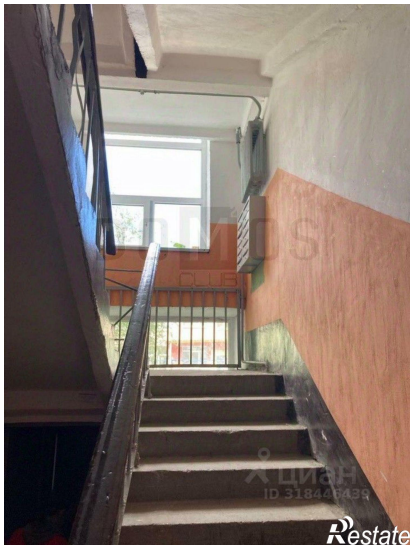
Количество комнат	1	Тип дома	блочный
Этаж	1	Этажей всего	5
Площадь жилая	17.00 кв. м	Площадь кухни	6.00 кв. м