Купить квартиру за 2 700 000 рублей на ул Николая Островского, 4 2

Свердловская область, ул Николая Островского, 4 2

2 700 000 Р
52 941Р за м^2

51.00 м^2	9.00 м^2	3 из 5
Общая	Кухня	Этаж

Уважаемые покупатели! Вашему вниманию предлагается большая 2-комнатная квартира общей площадью 51,4 кв.м. ПЛАНИРОВКА Две просторных изолированных комнаты, большая кухня площадью 9 кв.м. Имеется остекленная лоджия. СОСТОЯНИЕ/РЕМОНТ Квартира нуждается в ремонте. Есть большое пространство, где можно разгуляться вашей фантазии и сделать из квартиры конфетку. ДОМ Дом повышенной комфортности. Тип фундамента - ленточный, сборный железобетон. Тип внутренних стен - блоки из газобетона Фасад: Стены —стены кирпичные, из крупноразмерных блоков и однослойных несущих панелей . Перекрытия из сборных и монолитных сплошных плит. Входная дверь в квартиру металлическая, установлен домофон, счетчики воды. Уютный зеленый двор. РАЙОН Максимовка. До центра 10-15 минут пешком. Рядом с домом находится остановка общественного транспорта. Много сетевых магазинов. ШКОЛЫ/САДИКИ Средняя общеобразовательная школа № 12. Детский сад № 10 в непосредственной близости от дома. Собственник готов быстро выходить на сделку. ПРЕИМУЩЕСТВА СДЕЛКИ Занижения нет, 1 взрослый собственник, задолженности по коммунальным услугам нет. Код пользователя: 180950 Номер в базе: 8334508

0 с 05.06.2025, обновлен 05.06.2025

Продавец: Вяткин Алексей Николаевич

Телефон: +79615601243

Характеристики

Количество комнат	2	Этаж	3
Этажей всего	5	Площадь кухни	9.00 кв. м
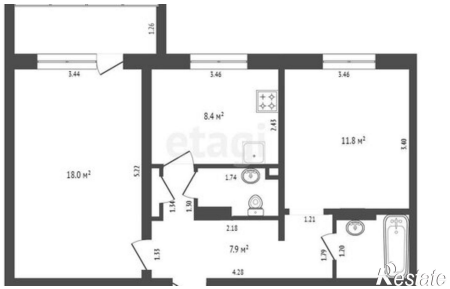
https://sverdlovskaya-oblast.restate.ru/obj/prodazha-dvuhkomnatnoy-kvartiri-ul-nikolaya-ostrovskogo-4-2-18232038630/