Купить квартиру за 2 100 000 рублей на улица Евдокимова, 32

Свердловская область, улица Евдокимова, 32

2 100 000 Р
33 333Р за м^2

63.00 м^2	8.00 м^2	5 из 5
Общая	Кухня	Этаж

Продается 3 комнатная квартира, в п.Верх-Нейвинский, ул. Евдокимова 32 на 5 этаже. Самый лучший дом в данном поселке. Квартиры просторные и теплые. Площадь 64,5 кв.м. В квартире пластиковые окна, большой застекленный балкон, сейф дверь. Выполнен ремонт, кроме большой комнаты. В квартире натяжные потолки, заменены все межкомнатные двери. Частично останется мебель. Квартира освобождена, один взрослый собственник, чистая продажа, зарегистрированных лиц нет. Быстрый выход на сделку, документы готовы.

0 с 04.06.2025, обновлен 04.06.2025

Продавец: Собственник

Телефон: +79122058438

Характеристики

Количество комнат	3	Тип дома	кирпичный
Этаж	5	Этажей всего	5
Площадь кухни	8.00 кв. м		
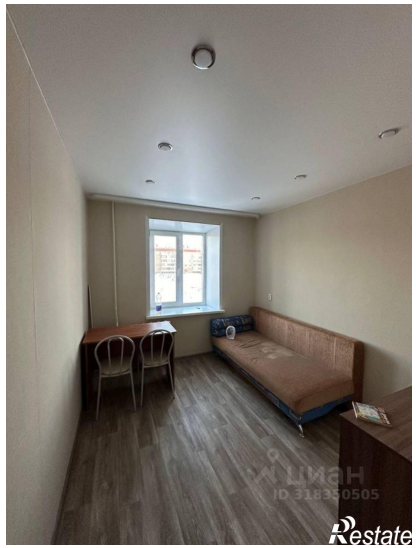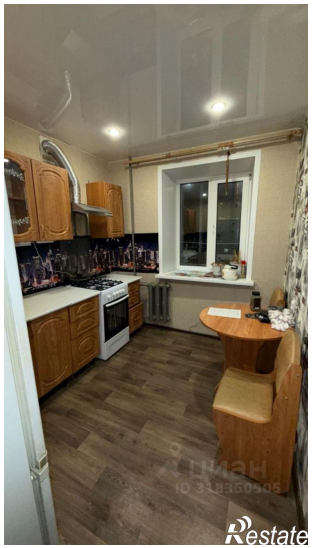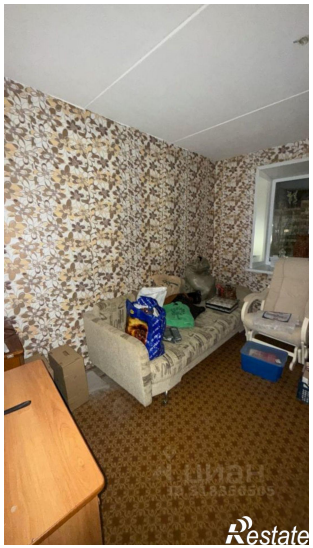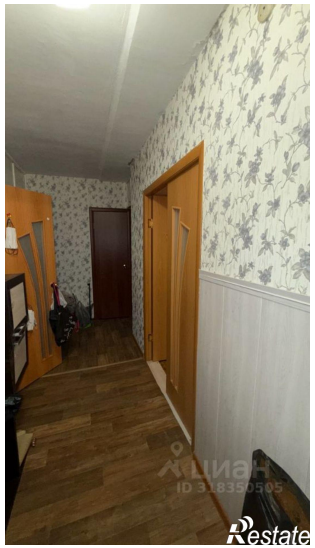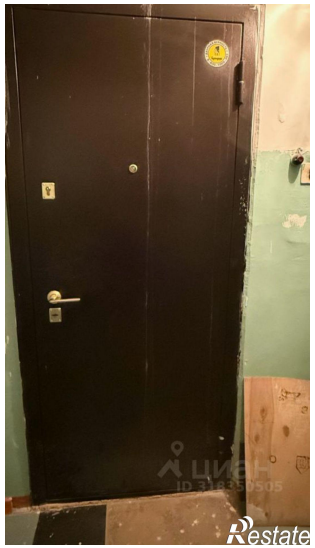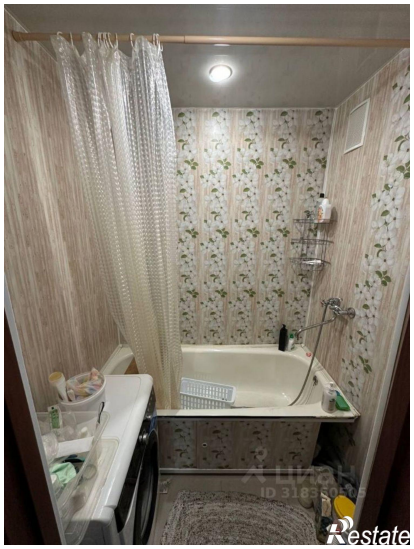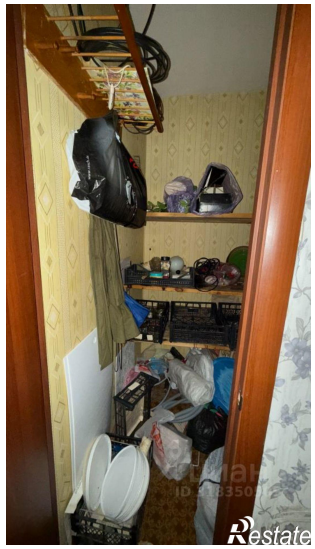
https://sverdlovskaya-oblast.restate.ru/obj/prodazha-tryohkomnatnoy-kvartiri-ulica-evdokimova-32-18232028899/