Купить квартиру за 2 600 000 рублей на ул Максима Горького, 7а

Свердловская область, ул Максима Горького, 7а

2 600 000 Р
83 871Р за м^2

31.00 м^2
Общая

1 из 5
Этаж

Продается однокомнатная благоустроенная квартира на первом этаже по ул. М.Горького 7а. Дом выстроен из кирпича, а это значит, что в квартире хорошая шумоизоляция и тепло зимой. В квартире заманены стеклопакеты. В комнате на полу линолеум, натяжной потолок. Санузел совмещен, установлена новая сантехника. Рядом с домом есть детский садик, школа, магазины и автобусные остановки. Во дворе удобная парковка для автомобилей и детская площадка. Более подробная информация по телефону ! Торг уместен ! Доп. описание: санузел совмещенный, пластиковые окна, в доме есть: детская площадка, открытый двор, парковка отсутствует, без лифта, косметический ремонт, также имеются: телефон, интернет, кабельное телевидение, счетчики холодной и горячей воды, домофон, железная дверь. Номер в базе: 11987005. Код пользователя: 26948. Район: Мотозавод мкр.

0 с 03.06.2025, обновлен 03.06.2025

Продавец: Сергей Викторович

Телефон: +79586068830

Характеристики
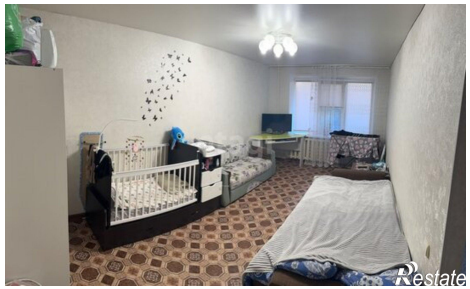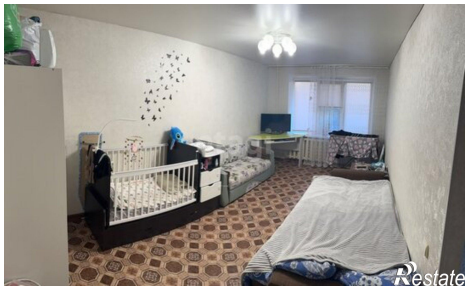
Количество комнат	1	Этаж	1
Этажей всего	5